I'm not a robot

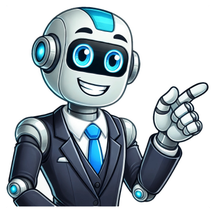

Si estas en busca de la respuesta de para que sirve el te de indio estas en el lugar correcto.El té de indio es una hierba natural con diversos beneficios para la salud. Ayuda en el tratamiento de problemas biliares y hepáticos, mejora la salud del hígado y tiene efectos positivos en el sistema digestivo. También puede restablecer la flora intestinal. Además, el té de indio tiene propiedades beneficiosas para el cuidado personal, como para la piel, el cabello y la salud bucal, ayudando a eliminar el mal aliento. Además, se utiliza en el control del colesterol y en problemas de visión. Hay diferentes variedades y se pueden adquirir en tiendas en línea de calidad. El té de indio ha sido utilizado tradicionalmente como un remedio natural para tratar problemas biliares y hepáticos. Sus propiedades estimulantes de la secreción biliar y su efecto antiespasmódico ayudan a mejorar la función del hígado y aliviar las molestias relacionadas con estos trastornos.El consumo regular de té de indio puede contribuir a mejorar la salud del hígado. Sus propiedades hepatoprotectoras ayudan a proteger este órgano vital de los daños causados por toxinas, promoviendo su buen funcionamiento y favoreciendo la desintoxicación del cuerpo.El té de indio tiene efectos positivos en el sistema digestivo. Ayuda a aliviar los trastornos gástricos, como la acidez estomacal y la indigestión, gracias a sus propiedades antiespasmódicas y antiinflamatorias. Además, favorece la producción de enzimas digestivas, mejorando así la digestión de los alimentos.La flora intestinal juega un papel crucial en la salud digestiva y general. El té de indio tiene propiedades prebióticas, que alimentan a las bacterias beneficiosas del intestino y ayudan a restablecer un equilibrio saludable en la microbiota intestinal. Esto puede mejorar la digestión, fortalecer el sistema inmunológico y prevenir enfermedades intestinales.Recuerda que antes de comenzar cualquier tratamiento a base de té de indio, es importante consultar a un profesional de la salud para obtener un diagnóstico adecuado y garantizar un consumo seguro y efectivo.Si estas buscando un opción para llevar tu te de indio a cualquier parte los termos yeti son la mejor opciónEl té de indio no solo beneficia nuestra salud interna, sino que también tiene propiedades impresionantes para el cuidado personal. A continuación, te presentamos algunas de las formas en las que este té puede mejorar tu piel, cabello y salud bucal.El té de indio es una gran ayuda en el cuidado de la piel y el cabello. Sus propiedades antioxidantes y antiinflamatorias pueden mejorar la apariencia de la piel, disminuyendo las manchas y las arrugas. Además, puede estimular el crecimiento del cabello y fortalecerlo, previniendo la caída y mejorando su aspecto general.Si estás buscando una solución natural para el cuidado bucal, el té de indio puede ser tu aliado. Sus propiedades antibacterianas pueden ayudar a combatir las bacterias responsables del mal aliento y prevenir problemas como la gingivitis y la caries. Además, se ha demostrado que tiene efectos beneficiosos en la salud de las encías, manteniéndolas fuertes y saludables.El té de indio contiene compuestos antioxidantes que ayudan a proteger nuestras células del daño causado por los radicales libres. Estos radicales libres pueden acelerar el envejecimiento y contribuir a la aparición de enfermedades. Al consumir regularmente té de indio, puedes obtener su efecto antienvejecimiento, ayudando a mantener una apariencia más juvenil y promoviendo una buena salud en general.El té de indio no solo ofrece beneficios para problemas específicos, sino que también tiene otras aplicaciones en nuestra salud y bienestar. A continuación, te presentamos algunas de estas aplicaciones:En la medicina tradicional, el té de indio se ha utilizado para tratar problemas de visión y la llamada ‘vista amarilla’. Sus propiedades antioxidantes y sus compuestos beneficiosos pueden ayudar a mejorar la salud ocular y reducir la visión borrosa o amarillenta.El té de indio también puede ser un aliado en el control del colesterol. Algunos estudios sugieren que puede ayudar a reducir los niveles de colesterol LDL, conocido como colesterol ‘malo’, y aumentar el colesterol HDL, conocido como colesterol ‘bueno’. Sin embargo, es importante tener en cuenta que se necesita más investigación en esta área.A pesar de los beneficios del té de indio, es importante tener en cuenta algunas contraindicaciones y precauciones. No se recomienda su consumo en mujeres embarazadas o en período de lactancia, ni en personas con enfermedades hepáticas avanzadas. Además, se debe evitar su consumo en exceso, ya que puede causar irritación estomacal.¿Es seguro que todos beban té de indio?En general, el té de indio es seguro para la mayoría de las personas. Sin embargo, si tienes preocupaciones de salud específicas o estás embarazada, es aconsejable consultar a un profesional de la salud antes de incluirlo en tu rutina diaria.¿Con qué frecuencia debo beber té de indio para experimentar sus beneficios?Para la mayoría de las personas, tomar una taza de té de indio al día puede ser una excelente manera de experimentar sus beneficios. Sin embargo, puedes ajustar la frecuencia según tus preferencias individuales y necesidades.¿Puede el té de indio ayudar en la pérdida de peso?Si bien el té de indio no es una solución mágica para la pérdida de peso, puede formar parte de un estilo de vida saludable. Puede ayudar a aumentar el metabolismo y respaldar el control de peso cuando se combina con una dieta equilibrada y ejercicio regular.¿Existen efectos secundarios del té de indio?En general, el té de indio se tolera bien. Sin embargo, algunas personas pueden experimentar efectos secundarios leves, como malestar estomacal. Si esto ocurre, es mejor reducir la fuerza del té o consultar a un profesional de la salud.¿Cuál es el mejor momento para beber té de indio?Puedes disfrutar del té de indio en cualquier momento del día. Muchas personas lo prefieren por la mañana para comenzar el día o por la noche para relajarse.¿Pueden los niños beber té de indio?Es mejor evitar dar té de indio a niños pequeños. Es más adecuado para adultos y adolescentes mayores.El té de indio es una notable infusión herbal que ofrece una amplia gama de beneficios. Ya sea que busques alivio digestivo, apoyo al sistema inmunológico, reducción del estrés o desintoxicación, este remedio natural tiene algo para ti. Al preparar y disfrutar el té de indio correctamente, puedes incorporarlo fácilmente en tu rutina diaria y experimentar las muchas formas en que puede mejorar tu bienestar.Recuerda consultar a un profesional de la salud si tienes preocupaciones de salud específicas o preguntas sobre el uso del té de indio. Así que adelante, prepara una taza y descubre las maravillas de para qué sirve el té de indio. Resumen de privacidad Esta web utiliza cookies para que podamos ofrecerte la mejor experiencia de usuario posible. La información de las cookies se almacena en tu navegador y realiza funciones tales como reconocerte cuando vuelves a nuestra web o ayudar a nuestro equipo a comprender qué secciones de la web encuentras más interesantes y útiles. Cookies estrictamente necesarias Las cookies estrictamente necesarias tiene que activarse siempre para que podamos guardar tus preferencias de ajustes de cookies. Si desactivas esta cookie no podremos guardar tus preferencias. Esto significa que cada vez que visites esta web tendrás que activar o desactivar las cookies de nuevo. Skip to content Inicio / Otros Valorado con 5.00 de 5 en base a 1 valoración de un cliente ¿Para que sirve? * Descongestiona el hígado y los riñones * Eficaz para la anemia, paludismo y clorosis * Depura y purifica la sangre Componentes Alcachofa, Cascara sagrada, Gualanday, Boldo, Ruibarbo, Zarzaparrilla, Arpagofito, Pepa india ¿Cómo se toma? 1 copa 3 veces al día antes de los alimentos Presentación: Jarabe x500ml Laboratorio: Farnatcol ÍndiceEl te del indio para que sirve ha sido un tema de interés creciente en el ámbito de la salud natural y alternativa. Este té, derivado de plantas nativas americanas, se ha utilizado durante siglos por comunidades indígenas como remedio tradicional para tratar una variedad de condiciones médicas. Es importante destacar que este producto no solo se limita a su uso como infusión; también puede estar disponible en otras formas farmacéuticas dependiendo de la preparación y los usos específicos.El te del indio para que sirve está clasificado generalmente dentro del grupo de fitoterapéuticos o medicamentos naturales. Estos productos derivados de plantas tienen propiedades biológicas reconocidas que pueden contribuir al tratamiento o manejo de diversas enfermedades. Su mecanismo de acción suele depender de compuestos activos presentes en las hojas, flores o raíces de la planta utilizada. En el caso específico del té del indio, sus efectos están relacionados con principios activos que poseen propiedades antiinflamatorias, antioxidantes y analgésicas.Es fundamental entender que aunque este tipo de remedios provienen de fuentes naturales, deben ser empleados con precaución y bajo supervisión médica si se utilizan con fines terapéuticos más allá del consumo casual. Además, debido a su popularidad creciente, existen múltiples marcas comerciales que ofrecen preparaciones estandarizadas del té del indio, lo que permite asegurar consistencia en calidad y dosificación.El te del indio para que sirve es un recurso valioso dentro del campo de la medicina herbal, pero requiere conocimiento adecuado sobre su composición química y potencial interactivo con otros tratamientos antes de ser incorporado regularmente en rutinas diarias o protocolos médicos formales.¿Para qué sirve?El te del indio para que sirve abarca un amplio rango de aplicaciones médicas gracias a sus propiedades multifuncionales. Entre las principales condiciones que puede ayudar a manejar, destaca su eficacia como agente antiinflamatorio, lo que lo convierte en un aliado clave para personas que sufren de inflamaciones crónicas o agudas. Por ejemplo, aquellos con artritis reumatoide o dolores articulares recurrentes podrían beneficiarse significativamente de su consumo regular.Además, este té tiene reconocidas propiedades digestivas que facilitan la descomposición de alimentos pesados y promueven un mejor funcionamiento gastrointestinal. Esto hace que sea especialmente útil para quienes experimentan problemas como gases, hinchazón o incluso síndrome del intestino irritable (SII). Las sustancias activas contenidas en el té actúan directamente sobre las paredes del estómago y colon, regulando contracciones musculares y reduciendo molestias asociadas.Beneficios adicionalesMejora del sistema inmunológicoUn aspecto menos conocido pero igualmente relevante es su capacidad para fortalecer el sistema inmunitario humano. Al contener antioxidantes poderosos, el te del indio para que sirve como defensor natural contra radicales libres que dañan células sanas y predisponen al cuerpo a enfermedades. Este efecto protector es particularmente valioso en épocas de cambios climáticos o exposición constante a agentes externos contaminantes.Control del estrés y ansiedadPor último, vale la pena mencionar su papel como calmante natural. Muchas personas recurren al té del indio cuando enfrentan altos niveles de estrés o ansiedad, ya que ciertos componentes de esta planta poseen características sedantes suaves que inducen relajación sin causar somnolencia excesiva. Este beneficio lo convierte en una opción ideal para quienes buscan soluciones naturales para mejorar su bienestar emocional.Mecanismo de acciónCuando hablamos del te del indio para que sirve, es crucial entender cómo exactamente funciona dentro del organismo humano. Su mecanismo de acción se basa principalmente en tres procesos interrelacionados: inhibición de mediadores inflamatorios, neutralización de radicales libres y modulación del sistema nervioso central.Primero, el té contiene flavonoides y otros compuestos fenólicos que actúan bloqueando la producción de citoquinas proinflamatorias como interleucina-6 e interleucina-8. Al reducir estas proteínas implicadas en respuestas inflamatorias, el cuerpo experimenta menor irritación local y global, lo que alivia síntomas asociados con enfermedades inflamatorias. Este efecto es especialmente notable en tejidos blandos como articulaciones y piel.Segundo, gracias a su alto contenido en antioxidantes, el te del indio para que sirve como barrera frente a daños oxidativos causados por radicales libres. Estos últimos son moléculas altamente reactivas que aceleran el envejecimiento celular y predisponen al desarrollo de patologías graves como cáncer o enfermedades cardiovasculares. Los antioxidantes presentes en el té neutralizan estos radicales, preservando integridad celular y prolongando vida útil de órganos vitales.Por último, algunos estudios sugieren que ciertas sustancias contenidas en el té interactúan directamente con receptores GABAergic del cerebro, promoviendo sensación de calma y equilibrio emocional. Este proceso ayuda a disminuir percepción de dolor físico mientras regula niveles hormonales responsables del manejo del estrés.En conjunto, estos mecanismos hacen que el te del indio para que sirve como herramienta integral para mejorar salud física y mental mediante acciones preventivas y correctivas simultáneas.Presentaciones y formas de administraciónEl te del indio para que sirve se encuentra disponible en varias presentaciones que permiten adaptarlo según necesidades individuales y preferencias personales. La forma más común es como infusión tradicional, donde las hojas secas de la planta se hieren con agua caliente durante unos minutos antes de consumirse directamente. Esta versión ofrece flexibilidad en cuanto concentración deseada y sabor final, siendo perfecta para quienes prefieren métodos caseros y artesanales.Otra opción popular son las cápsulas encapsuladas que contienen extracto estandarizado de la planta. Estas son ideales para personas ocupadas o aquellas que no disfrutan del sabor característico del té. Además, proporcionan mayor precisión en dosis administradas, lo cual es crucial cuando se utiliza con fines terapéuticos específicos.Jarabes y tinturasJarabesLos jarabes formulados con base en té del indio representan otra alternativa conveniente, especialmente recomendada para niños o adultos mayores que encuentran difícil tragar tabletas o cápsulas. Contienen azúcar o edulcorantes naturales que mejoran palatabilidad sin comprometer efectividad medicinal.TinturasPor otro lado, las tinturas líquidas constituyen concentraciones altas de principios activos disueltos en alcohol o glicerina vegetal. Son muy efectivas porque permiten ajustar dosis fácilmente mediante gotas añadidas a agua o jugo. Sin embargo, debido a su naturaleza intensa, deben manejarse cuidadosamente siguiendo instrucciones médicas detalladas.Inyecciones y cremas tópicasEn casos extremos o especializados, existen preparaciones parenterales (inyectables) destinadas únicamente a uso hospitalario bajo supervisión profesional. Asimismo, algunas formulaciones cosméticas incluyen extractos de té del indio en cremas tópicas diseñadas para combatir signos visibles de envejecimiento cutáneo o cicatrices persistentes.Cada una de estas formas de administración tiene ventajas particulares que deben evaluarse junto con profesionales de salud para garantizar seguridad y eficacia máxima.Efectos secundarios y contraindicacionesAunque el te del indio para que sirve como remedio seguro en muchas situaciones, no está libre de riesgos ni efectos adversos potenciales. Entre los efectos secundarios más comunes reportados están mareos leves, náuseas ocasionales y posible irritación gastrointestinal si se consume en exceso o sin diluir correctamente. Estos síntomas generalmente desaparecen al reducir cantidad ingerida o cambiar forma de administración.Sin embargo, hay casos raros donde personas han desarrollado reacciones alérgicas severas tras el contacto con componentes del té. Dichas reacciones pueden manifestarse como rash cutáneo, dificultad respiratoria o incluso choque anafiláctico en circunstancias extremas. Si alguien presenta alguno de estos síntomas después de tomar té del indio, debe buscar atención médica inmediata.Contraindicaciones importantesEl te del indio para que sirve no siempre es adecuado para todas las poblaciones. Debe evitarse completamente durante embarazo y lactancia debido a falta de datos concluyentes respecto a su impacto en desarrollo fetal o neonatal. Además, pacientes con hipersensibilidad previa a compuestos fenólicos o antecedentes de trastornos hepáticos deben abstenerse de usarlo sin consulta previa con especialistas.Finalmente, aquellos que toman medicamentos regulares para controlar presión arterial alta o diabetes deben tener especial cuidado, ya que interacciones farmacológicas pueden alterar eficacia o toxicidad de tratamientos establecidos.Interacciones con otros medicamentos y sustanciasEl te del indio para que sirve puede interactuar con diversos medicamentos y sustancias, lo que podría modificar tanto su efectividad como su seguridad. Una de las interacciones más preocupantes ocurre con anticoagulantes orales, ya que algunos de los compuestos presentes en el té pueden aumentar tiempo de coagulación sanguínea, elevando riesgo de hemorragias internas. Por esta razón, cualquier persona que use warfarina u otros anticoagulantes debe consultar con su médico antes de iniciar consumo regular de este té.Además, existe evidencia preliminar que sugiere posible interferencia con metabolismo hepático de ciertos fármacos psiquiátricos como antidepresivos selectivos de serotonina (ISRS). Este fenómeno podría llevar a acumulación de dichos fármacos en sangre, aumentando efectos secundarios o toxicidad sistémica. Similar precaución debe tomarse con inhibidores de la enzima MAO, ya que combinación podría causar hipertensión peligrosa.Alcohol y cafeínaTanto el alcohol como la cafeína también merecen atención especial cuando se mezclan con té del indio. Consumo simultáneo de alcohol puede potenciar efectos sedantes naturales del té, llevando a somnolencia extrema o dificultades cognitivas temporales. Respecto a cafeína, combinación podría producir aumento en frecuencia cardíaca y presión arterial, afectando negativamente a individuos con cardiopatías preexistentes.Es vital evaluar posibles interacciones antes de integrar té del indio en régimen diario, especialmente si ya se están utilizando otros productos farmacéuticos o sustancias recreativas.Al considerar el te del indio para que sirve, es indispensable tener en cuenta varias precauciones específicas para garantizar su uso seguro y efectivo. En primer lugar, mujeres embarazadas deben evitar su consumo debido a insuficiente información científica sobre efectos en desarrollo fetal. Igualmente, madres lactantes deben abstenerse hasta obtener confirmación médica explícita, ya que principios activos podrían transferirse a través de leche materna afectando salud del bebé.Niños menores de doce años también deben recibir evaluación cuidadosa antes de administrarles preparaciones basadas en té del indio. Sus sistemas inmunológicos y metabólicos aún no están completamente desarrollados, lo que incrementa vulnerabilidad a efectos adversos imprevistos. Ancianos, por otro lado, pueden requerir ajustes en dosis debido a disminución funcional renal y hepática asociada con edad avanzada.Pacientes con enfermedades crónicasPersonas diagnosticadas con enfermedades crónicas como diabetes mellitus, hipertensión arterial o insuficiencia cardíaca deben monitorear estrechamente sus parámetros clínicos mientras consumen té del indio. Cambios sutiles en glucosa sanguínea o presión arterial podrían pasar inadvertidos inicialmente, pero acumularse con consecuencias graves si no se detectan temprano.Finalmente, es recomendable realizar pruebas alergénicas locales antes de comenzar tratamiento extendido con este producto, especialmente si se tiene historia familiar de reacciones alérgicas severas. Medidas preventivas simples pueden ahorrar complicaciones innecesarias y asegurar experiencia positiva con uso del té del indio.Alternativas y medicamentos similaresExisten varios medicamentos y suplementos que ofrecen efectos similares al te del indio para que sirve, proporcionando opciones adicionales dependiendo de las necesidades individuales. Entre ellos destacan hierbas como la manzanilla, conocida por sus propiedades calmantes y digestivas, así como el jengibre, excelente para aliviar náuseas y mejorar circulación sanguínea. También podemos mencionar el romero, famoso por su capacidad para estimular memoria y concentración además de reducir inflamación muscular.En el ámbito farmacéutico convencional, medicamentos como ibuprofeno o naproxeno cumplen funciones antiinflamatorias comparables aunque actúan mediante mecanismos diferentes. Estos fármacos inhiben enzimas COX involucradas en producción de prostaglandinas inflamatorias, mientras que el té del indio utiliza vías bioquímicas más complejas basadas en regulación genética y protección antioxidante.Para aquellos interesados en enfoques holísticos completos, combinaciones de hierbas tradicionales como cúrcuma, boswellia y ashwagandha pueden crear formulaciones personalizadas que aborden múltiples áreas de salud al mismo tiempo. Cada uno de estos componentes tiene investigaciones respaldadas que demuestran su valor terapéutico único, haciendo que selección adecuada dependa mucho de diagnóstico específico y objetivos personales de cada paciente.Fuentes y referencias oficialesPara obtener más información confiable sobre el te del indio para que sirve, se recomienda consultar recursos oficiales y actualizados:MedlinePlus: Base de datos médica mantenido por la Biblioteca Nacional de Medicina de EE.UU., que ofrece detalles claros y accesibles sobre tratamientos herbales y sus aplicaciones.FDA: Administración de Alimentos y Medicamentos de Estados Unidos, proveedora de guías regulatorias y advertencias sobre seguridad de productos naturales.OMS: Organización Mundial de la Salud, fuente global líder en estándares de salud pública y orientaciones sobre uso responsable de medicamentos alternativos.Mayo Clinic: Clínica prestigiosa que publica revisiones exhaustivas sobre eficacia y riesgos asociados con remedios naturales populares.Estas fuentes proporcionan bases sólidas para tomar decisiones informadas sobre incorporación segura de productos como el té del indio en rutinas diarias o planes de tratamiento complementario. Copa del Indio de Natures Pharma es un suplemento natural en jarabe formulado con manzanilla, toronjil y tilo, plantas reconocidas por sus propiedades calmantes y relajantes. Este producto está diseñado para promover la relajación, reducir el estrés y mejorar la calidad del sueño. Su fórmula natural también ayuda a aliviar molestias digestivas, ofreciendo un apoyo integral para el bienestar físico y emocional. A lo largo de los años, se han heredado tradiciones y conocimientos que son mantenidos en la sociedad por su utilidad; sobre todo en el área de la salud, donde en tiempos remotos todo era tratado con plantas y hierbas. De hecho, actualmente gran parte de las medicinas provienen de estas plantas que en el pasado trataban enfermedades; en concreto, a través del té de algunas hojas, aun se tratan algunos males. Por ello, trataremos para qué sirve el té del indio. ¿Qué es? Una de las más grandes herencias culturales de nuestros antepasados, son los conocimientos en medicina tradicional; es decir, aquel conocimiento popular que determinaba tratamientos caseros para mejorar los malestares. Actualmente, en algunos países del mundo tienen total vigencia, y en muchos casos ayudan a salvar vida; uno de estos brebajes especiales sin lugar a duda es el té del indio o Masala Chai. Se trata de una bebida propia del sur de la india, dónde desde hace muchos años es consumida con regularidad; el mismo, se compone de una mezcla fuerte de especies y hierbas que le dan un sabor característico. De hecho, se manejan dos versiones de esta bebida caliente; una tradicional que contiene cardamomo, pimienta, clavo, anís, jengibre y canela; por otra parte, en el oeste se prepara omitiendo el anís y la pimienta y se mezcla sobre una base de té verde y no té negro. ¿Para qué sirve? El té del indio es una bebida muy característica de la india, formando una parte fundamental de su cultura; es consumido por los estratos más populares de la sociedad india por su bajo costo y fácil acceso. En principio, era empleado como una bebida caliente que ayudaba a soportar las temperaturas agresivas de la época; con el paso del tiempo, se determinó que tiene otros beneficios y aportes para la salud, dejando en claro para qué sirve el té del indio. De este modo, una de las formas mediantes la cual se dieron cuenta para qué sirve él te del indio, es gracias al malestar estomacal; por la comida propia de la zona rica en condimentos, era un mal constante. En este sentido, al beber él te del indio o Masala Chai se aliviaban en gran medida los síntomas casi de inmediato; gracias a este hecho, se conoció para qué sirve el té del indio en primera instancia. ¿Cuáles son los beneficios del té del indio? Como mencionamos antes, en principio gracias a los malestares estomacales se determinó para qué sirve él te del indio; siendo el alivio de estos síntomas la principal razón para beber de este te. Sin embargo, con el paso del tiempo se determinaron otra serie de beneficios. Favorece la digestión acelerando los procesos de degradación de grasas mediante la estimulación del páncreas, lo cual libera enzimas para esta tarea. Tiene un alto poder antioxidante gracias a su elevado contenido de flavonoides y catequinas; sustancias que reducen los y protegen contra los radicales libres. Al reducir los radicales libres protege al corazón contra ataques, además, tiene el poder de disminuir los niveles de colesterol y triglicéridos. Alivia dolencias de la garganta y el tracto respiratorio, ya que, el jengibre de da un poder antiinflamatorio. Reduce el riesgo de cáncer gracias a la capacidad antioxidante que protege a las células de sufrir mutación; es especialmente efectivo para prevenir en cáncer gástrico. Ayuda a combatir los síntomas de depresión y reduce significativamente los estados de ansiedad y neurosis. Gracias al jengibre y cardamomo fortalece el funcionamiento del sistema inmune. Tiene la propiedad de regular los niveles de azúcar en la sangre, previniendo el padecimiento de diabetes. Es un potente movilizador de las grasas, en consecuencia aumenta los niveles de energía y ayuda a perder peso rápidamente. Contraindicaciones Luego de saber para qué sirve él te del indio, muy probablemente lo que quieras hacer es comprar todo lo necesario para prepararlo; sin embargo, es importante que conozcas algunas contraindicaciones antes de consumir demasiado de él. Ya que, en ciertos casos puede ser muy perjudicial para la salud. No se debe abusar del consumo de este te, puesto que tiene elevado contenido de cafeína que puede crear adicción. Si está en periodo de gestación no debe consumir este té, debido a que algunas mezclas de hierbas son perjudiciales para el desarrollo del bebé. Finalmente, queda claro para qué sirve él te del indio, sin duda, abarca muchos aspectos de la salud que son bastante primordiales. Por ende, si deseas consumir el té del indio puedes consultar recetas caseras para prepararlo; siempre teniendo cuidado de no abusar de su consumo para evitar efectos adversos.