I'm not a robot

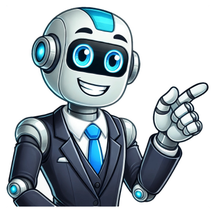

Descubre cómo se mide la energía eléctrica, desde conceptos básicos como voltios y watts hasta modernos medidores digitales y su impacto en el consumo diario.La energía eléctrica es una de las formas de energía más utilizadas en nuestra vida diaria, siendo esencial para el funcionamiento de muchos de nuestros dispositivos y sistemas. Pero, ¿cómo medimos exactamente esta energía que no puede ser vista ni tocada directamente? La respuesta se encuentra en instrumentos especializados y en la comprensión de unidades y conceptos fundamentales.1. Conceptos básicosAntes de profundizar en cómo se mide la energía eléctrica, es fundamental entender algunos conceptos clave:Voltio (V): Es la unidad que mide el potencial eléctrico. Representa la diferencia de potencial entre dos puntos en un circuito.Amperio (A): Es la unidad que mide la intensidad de corriente eléctrica, es decir, cuántos electrones pasan por un punto en un segundo.Watt (W): Es la unidad que representa la potencia eléctrica, que es la tasa a la que se realiza el trabajo eléctrico o se consume energía.Con estos conceptos en mente, podemos decir que la energía eléctrica (Watt-hora o Wh) es el producto de la potencia (W) por el tiempo (h) durante el cual se consume o se produce esa potencia. Por ejemplo, si un dispositivo tiene una potencia de 100W y funciona durante 3 horas, habrá consumido 300Wh de energía.2. El Contador EléctricoUno de los instrumentos más comunes para medir la energía eléctrica en hogares y empresas es el contador eléctrico o medidor eléctrico. Este dispositivo mide la cantidad de electricidad (en kWh, kilowatt-hora) que un hogar o negocio consume en un periodo de tiempo. Existen diferentes tipos de contadores, pero todos tienen el mismo objetivo principal: registrar con precisión el consumo de energía eléctrica.El funcionamiento básico de un contador eléctrico se basa en la relación entre la corriente eléctrica y un campo magnético. Cuando la corriente fluye a través del circuito del medidor, crea un campo magnético que, a su vez, mueve un disco o un conjunto de bobinas. La velocidad a la que este disco o bobinas se mueve es proporcional a la cantidad de corriente que fluye a través del circuito. Así, el contador calcula la energía consumida registrando cuántas veces gira el disco o las bobinas en un periodo determinado.3. Medidores Digitales y Smart MetersCon el avance de la tecnología, los contadores eléctricos tradicionales han evolucionado a medidores digitales y «smart meters». Estos medidores modernos no sólo miden el consumo de energía, sino que también ofrecen funciones avanzadas:Comunicación Remota: Permiten a las compañías eléctricas leer el medidor sin tener que visitar físicamente el lugar.Monitoreo en Tiempo Real: Los usuarios pueden ver su consumo en tiempo real, lo que puede ayudarles a reducir su consumo y ahorrar dinero.Alertas y Notificaciones: Estos medidores pueden enviar alertas en caso de consumo anómalo o fallos en el sistema.4. Unidades de Medición ComunesLa unidad estándar para medir la energía eléctrica es el kilowatt-hora (kWh). Es la cantidad de energía consumida por un dispositivo de 1 kilowatt durante 1 hora. En las facturas de electricidad, el consumo generalmente se refleja en kWh, y es esta cifra la que determina el costo asociado al consumo eléctrico del usuario.Otras unidades que podrían encontrarse en contextos más técnicos o industriales incluyen el megawatt-hora (MWh), gigawatt-hora (GWh), y terawatt-hora (TWh), que son simplemente múltiplos del kWh y representan cantidades más grandes de energía.ConclusiónLa medición de la energía eléctrica es esencial para comprender y gestionar nuestro consumo. Desde los conceptos básicos de voltios, amperios y watts hasta los avanzados medidores digitales, la tecnología y la ciencia se combinan para proporcionar mediciones precisas y detalladas del uso de la energía. Entender cómo se mide esta energía y ser conscientes de nuestro consumo no sólo puede ayudarnos a ahorrar en costes, sino también a tomar decisiones más informadas y sostenibles en nuestro día a día. En una era donde la eficiencia energética y la sostenibilidad son cruciales, contar con herramientas y conocimientos adecuados sobre la medición eléctrica es más importante que nunca. Los instrumentos de medición eléctrica son dispositivos que fueron diseñados para conocer el valor de las magnitudes eléctricas, como; la corriente, el voltaje, la resistencia, la potencia, etc. Los valores de estas medidas se representa en diferentes unidades, como son; los amperes para la corriente eléctrica, los volts para el voltaje, los ohms para la resistencia y los watts para la potencia. Los instrumentos de medición modernos pueden medir diferentes variables eléctricas Para clasificar estos instrumentos más que enfocarnos en la magnitud que miden, nos podemos enfocar en como funcionan o que tipo de corriente y voltaje miden. Dentro de los instrumentos de medición podemos encontrar por lo menos dos formas principales para medir las magnitudes, ya sea de forma analógica o la forma más avanzada y actual que es la digital. Aunque cabe mencionar que dentro de los analógicos y digitales también podemos encontrar otro tipo de instrumento llamado registrador. Analógicos: El funcionamiento de estos tipos esta basado en el electromagnetismo, ya que al pasar una corriente o un voltaje por un conductor se genera un campo magnético y este se aprovecha para mover una aguja que junto con una escala nos indican el valor de la magnitud. Estos instrumentos fueron los primeros en ser diseñados y prácticamente son historia. Digitales: Estos son los que más se utilizan debido a que son la siguiente generación de medidores y por ende tienen muchas más ventajas que los analógicos. Algunas de estas ventajas pueden ser; mayor rapidez, mayor precisión, medición constante, lectura con un display, etc. Registradores: Pueden ser tanto analógicos como digitales y básicamente se encargan de anotar los valores que van leyendo a lo largo del tiempo en una gráfica, que después puede ser leída o interpretada por cualquier persona. Estas gráficas son de mucha ayuda, ya que podemos saber el valor que tenia la magnitud en cualquier momento del día. Clasificación de los instrumentos según la forma en la que leen las variables Debido a que existen dos tipos diferentes de corrientes como la alterna y la directa. Podemos clasificar los instrumentos de medición de estas dos formas, ya que algunos dispositivos solo están construidos para medir corriente o voltaje directo y si por alguna razón nosotros medimos corriente alterna con un dispositivo erróneo este se puede descomponer debido a que no esta preparado para hacer mediciones de este tipo. Estos instrumentos de medición los podemos diferenciar fácilmente por el tipo de característica que pueden medir, es decir, si miden corriente, voltaje, resistencia o potencia. Cabe mencionar que el nombre de cada uno de estos instrumentos esta relacionado a la magnitud que pueden medir. Es un instrumento que se utiliza para medir la intensidad de la corriente que pasa por un circuito eléctrico, en palabras sencillas es un instrumento que se encarga de medir cuantos amperes tiene un circuito. Este instrumento prácticamente es la evolución de un galvanómetro ya que este es analógico y solo es capaz de medir corrientes pequeñas. Es importante señalar que para hacer una medición de corriente, tenemos que colocar el instrumento en serie es decir que tenemos que abrir el circuito y colocarlo entre esos dos puntos. Leer más… Ilustración de un amperímetro de gancho Este instrumento se encarga de medir la diferencia de potencial que existe entre dos puntos de un circuito eléctrico, o dicho en palabras sencillas se encarga de medir el voltaje de los circuitos. Hacer una medición con este instrumento es más sencillo ya que solo basta con poner en paralelo las puntas de medición. Los voltímetros era muy utilizados pero con la llegada de los instrumentos que pueden medir varias cosas fueron remplazados Este instrumento se utiliza para medir la resistencia eléctrica de los componentes. A pesar de que solo sirve para medir los ohms lo podemos utilizar en diversas situaciones, como; medir resistencias de componentes, medir la conductividad (por que entre menos resistencia se tenga, mas conductividad tiene un material) y probar el aislamiento o contacto a tierra de un aparato eléctrico. Prácticamente funciona de una manera similar a los amperímetros y a los voltímetros, pero este en especial se utiliza para medir la potencia eléctrica de un componente e incluso de un circuito. Ilustración de un vatímetro Los multímetros prácticamente son la culminación de todos los medidores eléctricos, ya que incorpora todas las herramientas necesarias para medir casi cualquier tipo de variable eléctrica, como son; voltaje, corriente, potencia, resistencia, capacitancia. También se puede utilizar para probar continuidad a través de un indicador de sonido, en algunos casos y dependiendo del tipo y calidad del multímetro podemos encontrar herramientas que sirven para revisar transistores y diodos. Los multímetros son capaces de leer diferentes variables pero solo una a la vez Si te gusto nuestro post no dudes en visitar nuestro otros artículos donde te explicamos los temas de una manera fácil y sencilla de entender El amperímetro como funciona y para que sirve Que tipos de instrumentos de medición existen Que es la ley de ohm y como se utiliza fi.mdp.edu.ar(s. f.). Introducción a mediciones eléctricas e instrumentos analógicos. Recuperado el 08 de julio del 2021 de, dea.unsj.edu.ar (s. f.). Instrumentos analógicos de medida. Recuperado el 08 de junio del 2021 de, espaciohonduras(2020, noviembre 20). Instrumentos de medición eléctrica. Recuperado el 08 de julio del 2021 de, electrofacil-soltec (2017, marzo 24). INSTRUMENTOS DE MEDIDAS ELÉCTRICAS Y CONEXIONADO.. Recuperado el 08 de julio del 2021 de, ¿Cuántas formas de medir la electricidad? Hay varias formas de medir la electricidad, dependiendo de qué aspecto desea cuantificar. Aquí hay un desglose: Cantidades eléctricas básicas: * voltaje (v): Mide la diferencia de potencial eléctrico entre dos puntos. Unidad:Volt (V). * Dispositivos de medición: Voltímetro * Current (i): Mide la tasa de flujo de carga eléctrica. Unidad:Amperio (a). * Dispositivos de medición: Amperímetro * Resistencia (R): Mide la oposición al flujo de corriente eléctrica. Unidad:Ohm (Ω). * Dispositivos de medición: Ohmímetro, puente de piedra de trato (para mediciones precisas) Cantidades eléctricas derivadas: * potencia (p): Mide la velocidad a la que se transfiere energía eléctrica. Unidad:Watt (W). * Fórmula: P =V * I * Energía (E): Mide la cantidad total de energía eléctrica consumida o producida. Unidad:Joule (J) o Watt-Hour (WH). * Fórmula: E =p * t (donde t es tiempo en segundos o horas) * frecuencia (f): Mide el número de ciclos por segundo en una forma de onda de corriente alterna (AC). Unidad:Hertz (Hz). * Dispositivos de medición: Mostrador de frecuencia Otras formas de medir: * impedancia (z): Mide la oposición total al flujo de corriente en un circuito de CA, considerando la resistencia y la reactancia. Unidad:Ohm (Ω). * Dispositivos de medición: Analizador de impedancia * ángulo de fase (φ): Mide la diferencia en el tiempo entre el voltaje y la corriente en un circuito de CA. Unidad:grados o radianes. * Dispositivos de medición: Osciloscopio Herramientas de medición comunes: * Multímetro: Un instrumento versátil que puede medir múltiples cantidades eléctricas como voltaje, corriente, resistencia y continuidad. * osciloscopio: Un dispositivo que muestra formas de onda eléctricas con el tiempo, útil para analizar las señales de CA. * Medidor de potencia: Mide el consumo de energía eléctrica en dispositivos y circuitos. Nota importante: El método específico para medir la electricidad depende de la aplicación y de lo que desea comprender. Electrical energy is an important concept that helps run the world as we know it. In the U.S. alone, the average family uses 10,649 kilowatthours (kWh) per year, which is enough electrical energy to brew over 120,000 pots of coffee! But understanding what electrical energy is and how it works can be tricky. That's why we've put together this article to help enlighten you! (Pardon our dad joke.) Keep reading to learn all about electrical energy, including: The definition of electrical energy How electrical energy works If electrical energy is potential or kinetic Electrical energy examples By the time you're finished with this article, you'll know the essentials of electrical energy and be able to see its influence all around you. We've got a lot to cover, so let's dive in! Electrical Energy Definition So, what is electrical energy? In a nutshell, electrical energy is the energy (both kinetic and potential) in the charged particles of an atom that can be used to apply force and/or do work. That means that electrical energy has the capacity to move an object or cause an action. Electrical energy is all around us in many different forms. Some of the best electrical energy examples are car batteries using electrical energy to power systems, wall outlets transferring electrical energy to charge our phones, and our muscles using electrical energy to contract and relax! Electrical energy is definitely important for our day-to-day lives, but there are lots of other types of energy out there, too. Thermal energy, chemical energy, nuclear energy, light energy, and sound energy are just some of the other major types of energy. Although there may be some overlap of the types of energy (like a wall outlet providing light to a lamp that produces a small amount of heat), it's important to note that the types of energy act distinctly from one another, though they may be converted into other types of energy. This quick explainer video on electricity is a great primer on what electrical energy is and how it works. How Does Electrical Energy Work? Now that you know what electrical energy is, we'll cover where electrical energy comes from. If you've studied physics before, you might know that energy can be neither created nor destroyed. Although it might seem like the results of electrical energy come from nowhere, the energy in a bolt of lightning or a jogging session come from a series of changes at the molecular level. It all starts with atoms. Atoms contain three main parts: neutrons, protons, and electrons. The nucleus, or the center of the atom, is made up of neutrons and protons. Electrons circle the nucleus in shells. The electron shells kind of look like rings or orbital paths that go around the nucleus. (AG Caesar/Wikimedia) The number of shells an atom has depends on a lot of things, including the type of atom and whether it's positively, negatively, or neutrally charged. But here's the important bit when it comes to electrical energy: the electrons in the shell closest to the nucleus have a strong attraction to the nucleus, but that connection weakens as you move out to the outermost shell. The outermost shell of an atom is known as the valence shell...and the electrons in that shell are known as valence electrons! Because the valence electrons are only weakly connected to the atom, they can actually be forced out of their orbits when they come into contact with another atom. These electrons can "jump" from the outer shell of their home atom to the outer shell of the new atom. When this happens, it produces electrical energy. So how do you know when an atom is primed to gain or lose electrons to create electrical energy? Just take a look at the valence electrons. An atom can only ever have eight valence electrons in its outer shell, also known as an octet. If an atom has three or fewer valence electrons, it's more likely to lose electrons to another atom. When an atom loses electrons to the point that its protons outnumber its electrons, it becomes a positively charged cation. Likewise, atoms that have an almost full valence shell (with six or seven valence electrons) are more likely to gain electrons in order to have a full octet. When an atom gains electrons to the point where electrons outnumber the atom's protons, it becomes a negatively charged anion. Regardless of whether an atom gains or loses electrons, the act of electron movement from one atom to another results in electrical energy. This electrical energy can be used in the form of electricity to do things like power the appliances in your house or run a pacemaker. But it can also be converted to other kinds of energy, like the thermal energy from a toaster that's plugged into a wall. Think electrical energy and electricity are the same thing? Not quite! Electricity is just one result of electrical energy. Electric Energy vs Electricity While these terms sound similar, electric energy and electricity are not the same thing. While all electricity is the result of electric energy, not all electric energy is electricity. According to Khan Academy, energy is defined as the measurement of an object's ability to do work. In physics, "work" is the energy to an object in order to move an object As we talked about in the last section, electric energy comes from the movement of electrons between atoms, which creates a transfer of energy...also known as work. This work generates electric energy, which is measured in Joules. Keep in mind that electric energy can be converted to all sorts of other kinds of energy, like the thermal energy from a toaster that's plugged into a wall. That thermal energy creates heat which is what turns your bread into toast! So while electrical energy can become electricity, it doesn't have to! When the electron flow of electrical energy is channeled through a conductor, like a wire, it becomes electricity. This movement of an electric charge is called an electric current (and is measured in Watts). These currents, completed through electrical circuits, can power our TVs, stovetops, and much more, all because the electrical energy was directed towards producing a particular desired action, like lighting up the screen or boiling your water. Is Electrical Energy Potential or Kinetic? If you've studied energy before, you know that energy can fall into two different main categories: potential and kinetic. Potential energy is essentially stored energy. When atoms' valence electrons are kept from jumping around, that atom is able to hold--and store--potential energy. On the other hand, kinetic energy is essentially energy that moves or moves something else. Kinetic energy transfers its energy onto other objects in order to generate force on that object. In kinetic energy, the electrons are free to move between valence shells in order to create electrical energy. Thus, the potential energy stored in that atom is converted to kinetic energy...and ultimately, electrical energy. So, is electrical energy potential or kinetic? The answer is both! However, electrical energy cannot be both potential and kinetic at the same time. When you see electrical energy enacting work on another object, it's kinetic, but right before it was able to do that work, it was potential energy. Here's an example. When you're charging your phone, the electricity moving from the wall outlet into your phone battery is kinetic energy. But a battery is designed to hold electricity to use later. That held energy is potential energy, which can become kinetic energy when you're ready to turn your phone on and use it. Electromagnets--like the one above--work because electricity and magnetism are closely related.(Amazing Science/Giphy) What Does Electrical Energy Have to Do With Magnetism? You've probably played with a magnet at some point in your life, so you know that magnets are objects that can attract or repel other objects with a magnetic field. But what you might not know is that magnetic fields are caused by a moving electrical charge. Magnets have poles, a north pole and a south pole (these are called dipoles). These poles are oppositely charged--so the north pole is positively charged, and the south pole is negatively charged. We already know that atoms can be positively and negatively charged, too. It turns out that magnetic fields are generated by charged electrons that are aligned with one another! In this case, the negatively charged atoms and the positively charged atoms are at different poles of a magnet, which creates both an electrical and a magnetic field. Because positive and negative charges are a result of electrical energy, that means that magnetism is closely related to systems of electrical energy. In fact, so are most interactions between atoms, which is why we have electromagnetism. Electromagnetism is the interrelated relationships between magnetic and electric fields. Check out some hair-raising examples of electrical energy below. #AnotherDadJoke(Gifbin/Giphy) Electrical Energy Examples You may still be wondering, "What is electrical energy like in the real world?" Never fear! We've got four great real-life electrical energy examples so you can learn more about electrical energy in practice. Example 1: A Balloon Stuck to Your Hair If you've ever been to a birthday party, you've likely tried the trick where you rub a balloon on your head and to stick it to your hair. When you take the balloon away, your hair will float after the balloon, even while you hold it inches away from your head! Physics students know that this isn't just magic...it's static electricity. Static electricity is one of the kinds of kinetic energy produced by electrical energy. Static electricity happens when two substances are held together by opposing forces. It is called "static" because the attraction holds the two objects together until electrons are allowed to move back to their original places. Using what we've learned so far, let's take a closer look at how this trick works. We know that, in order for two atoms to attract, they must have opposite charges. But if both the balloon and your hair start out as neutrally charged, how do they come to have opposite charges? Simply put, when you rub the balloon against your hair, some of the free electrons jump from object to object, making your hair have a positive charge and the balloon a negative charge. When you let go, the balloon is so attracted to your hair that it tries to hold itself in place. If you try to separate the attracted charges, your positively-charged hair will still try to stay attached to the negative balloon by floating upward using that kinetic electrical energy! However, this attraction won't last forever. Because the attraction between the balloon and your hair is relatively weak, the molecules of your hair and the balloon will each try to seek equilibrium by restoring their original numbers of electrons, eventually making them lose their charges as they gain or lose the electrons. Example 2: Cardiac Defibrillators If you're looking for good electrical examples of both potential and kinetic energy, look no further than the defibrillator. Defibrillators have saved thousands of lives by correcting irregular heartbeats in emergency situations like cardiac arrest. But how do they do it? Unsurprisingly, defibrillators get their lifesaving abilities from electrical energy. Defibrillators contain a lot of electrical potential energy that is stored in the two plates of the defibrillator's capacitor. (These are sometimes known as paddles.) One of the plates is negatively charged, while the other is positively charged. When these plates are placed at different locations on the body, it creates an electric bolt that jumps between the two plates. The potential energy becomes kinetic energy as the electrons from the positive plate rush to the negative plate. This bolt goes through the human heart and stops its electrical signals within the muscle with the hope that its irregular electrical pattern will restart to normal. Defibrillators contain extremely powerful electrical energy, so be careful if you ever are around one! Example 3: Wind Turbines Often placed in out-of-the-way places, wind turbines turn natural wind into energy that can be used to power our homes, technology, and more. But how does a turbine change something as seemingly non-electrical as the wind into usable, sustainable energy? At its most basic, wind turbines turn motion energy into electrical energy. While explaining how wind works deserves a blog post of its own, what you need to know is that when wind hits the turbine's blades, it turns the rotor hub like a windmill. This kinetic energy turns an internal component, called a nacelle, which contains an electrical generator. In turn, this generator converts this energy into electrical energy by forcing electrical charges already present in the generator to move, creating an electrical current...which is also electricity. Because this movement is channeled through electricity conductors, specifically wires, this flow of charges can continue to larger electrical grids, like homes, neighborhoods, and even cities. Example 4: Batteries in a Kids' Toy In the same way that a wind turbine converts one type of energy into another, a battery in a children's toy converts energy in order to make the toy work. Batteries have two ends, a positive and a negative. It's important to put the right ends into the right places in the toy, otherwise it won't work. The positive end has—you guessed it!—a positive charge, while the negative end has a negative charge. That means that the negative end has a lot more electrons than the positive end, and the battery as a whole is trying to get to equilibrium. The way that they do this is through chemical reactions that start when the batteries are placed inside a toy that's turned on. The positive end can't simply get to the negative end because of the acid that separates them in the battery's interior. Instead, the electrons have to go through the entire toy's circuitry to reach the negative end, allowing a baby doll to cry or a toy helicopter to fly. When all the electrons on the positive end have reached equilibrium, there are no more electrons to go through the wiring, meaning that it's time for new batteries! Common Units of Electrical Energy While studying the basic electrical energy definition and principles are important, you'll also need to know some formulas and equations as you continue exploring electrical energy. Many of these formulas use the same symbols to signify particular units. We've included a table of some of the most common units of electrical energy for your reference, as well as what each unit means. The amount of work being done The energy exerted on one electron through one volt. The potential difference between two points C, or Q, or q when used in the same formula as capacitance. The quantity of electrical charge C (Be careful, as this is commonly confusing!) The capacity of a conductor to store electrical potential energy Commonly called an "amp," the ampere is the unit of measurement that measures the strength of a current when in a conductor. Seconds are a time measurement commonly used to determine the strength of other energy units. Hours are a time measurement commonly used to determine the strength of other energy units. The rate at which energy is producing work Source: While there are many more units that you may need in your equations for electrical energy, this list should get you started! Conclusion: Here's What to Remember About Electrical Energy You've made it through your crash course on electrical energy, and now you're ready to tackle any exam or course that will test your electrical physics knowledge. However, if you remember nothing else, keep these in mind in your next electrical energy lesson: The electrical energy definition: the ability to perform work. Electrical energy comes from the attraction or repulsion of negatively and positively-charged molecules. Electrical energy is both potential and kinetic energy. A few electrical energy examples are a defibrillator, a battery, and wind turbines. We hope you've been positively charged with all the information in this blog! Keep studying, and in no time, you'll be an electrical energy pro. What's Next? Need a little extra help with your Physics formulas? Then this equations cheat sheet is exactly what you're looking for. Are you thinking about taking more physics classes in high school? Taking AP Physics can help you deepen your scientific skills and earn you college credit. Learn more about AP Physics--and the differences between AP Physics 1, 2, and C--in this article. If you're in IB Physics, we've got you covered, too. Here's a breakdown of the course syllabus, and here's our round-up of the best IB Physics study guides out there. La energía eléctrica se mide utilizando un dispositivo llamado medidor de electricidad o medidor de energía eléctrica. Este medidor registra el consumo de electricidad en una vivienda, industria o cualquier otro lugar donde se utilice electricidad. El medidor de electricidad consta de un contador que registra la cantidad de energía utilizada en kilovatios-hora (kWh). Este contador está conectado al suministro eléctrico y mide la cantidad de electricidad que pasa a través de él. Para medir la energía eléctrica, el medidor utiliza bobinas o transformadores de corriente. Estos dispositivos convierten la corriente eléctrica en una señal eléctrica proporcional a la cantidad de corriente que está pasando. La señal eléctrica generada por los transformadores se envía al contador, que registra y calcula el consumo de electricidad a lo largo del tiempo. El contador muestra la cantidad de kilovatios-hora consumidos. Es importante leer correctamente el medidor de electricidad para conocer con precisión el consumo de energía. Esto se puede hacer observando las cifras en el display del medidor, que muestran la cantidad de kilovatios-hora consumidos hasta el momento. Para calcular el costo de la energía eléctrica, se debe conocer el precio por kilovatio-hora (kWh) establecido por la compañía eléctrica. Multiplicando la cantidad de kWh consumidos por el precio por kWh, se obtiene el costo total de la energía eléctrica utilizada. En resumen, la energía eléctrica se mide utilizando un medidor de electricidad que registra y calcula la cantidad de kilovatios-hora consumidos. Este medidor utiliza bobinas o transformadores de corriente para convertir la corriente eléctrica en una señal eléctrica proporcional al consumo de energía. Es importante leer correctamente el medidor y conocer el precio por kWh para calcular el costo total de la energía eléctrica utilizada. ¿Cómo se mide la energía ejemplos?La medición de la energía es fundamental para poder cuantificar y comprender el uso que se le da a este recurso tan importante en nuestra vida diaria. A través de diferentes instrumentos y técnicas, podemos obtener datos precisos sobre la cantidad de energía consumida o generada en determinado contexto. Uno de los principales métodos utilizados para medir la energía es el uso de medidores eléctricos, como los contadores de electricidad que encontramos en nuestras casas. Estos dispositivos registran la cantidad de energía eléctrica consumida en kilovatios-hora (kWh), lo que nos permite conocer el gasto energético en un determinado periodo de tiempo. Además de los medidores eléctricos, existen otros instrumentos que nos permiten medir la energía en diferentes formas. Por ejemplo, para medir la energía térmica podemos utilizar termómetros o pirómetros que nos indican la temperatura de un objeto o de un ambiente determinado. De esta manera, podemos calcular la energía térmica presente en una determinada cantidad de materia. Asimismo, la energía mecánica también puede ser medida a través de diferentes métodos. Por ejemplo, se pueden utilizar dinamómetros para medir la fuerza aplicada sobre un objeto en movimiento y, a partir de esta información, calcular la energía cinética. De igual manera, se pueden utilizar balanzas para medir la energía potencial gravitatoria de un objeto en función de su altura y masa. Otro ejemplo de medición de energía es el uso de medidores de radiación para cuantificar la energía radiante. Estos dispositivos nos permiten conocer la cantidad de radiación electromagnética presente en un determinado espacio, lo que resulta fundamental en aplicaciones como la radioterapia o la investigación científica en el campo de la radiación. En conclusión, la medición de la energía es crucial para entender cómo se utiliza y se aprovecha este recurso en diferentes ámbitos de nuestra vida. Ya sea a través de medidores eléctricos, termómetros, dinamómetros o medidores de radiación, podemos obtener información precisa sobre la cantidad de energía presente en determinados sistemas. De esta manera, podemos tomar decisiones informadas y optimizar nuestros procesos para un uso más eficiente y sostenible de la energía.¿Cómo se mide la energía eléctrica en el hogar?La medición de la energía eléctrica en el hogar es fundamental para conocer el consumo de electricidad y tener un mejor control sobre nuestros gastos energéticos. El medidor eléctrico es el dispositivo encargado de realizar esta tarea. Se encuentra ubicado generalmente en la entrada principal de la vivienda y está conectado directamente a la red eléctrica. Existen diferentes tipos de medidores eléctricos, pero el más común es el medidor electromecánico. Este dispositivo consta de un disco metálico giratorio que se acciona por el flujo de corriente eléctrica. A medida que consumimos energía, el disco gira a mayor velocidad. La lectura del medidor se realiza a través de una serie de dígitos o agujas que indican la cantidad de energía eléctrica consumida. Algunos medidores más modernos ofrecen la posibilidad de realizar la lectura de forma digital, lo que facilita su interpretación. Para calcular el consumo de energía eléctrica en el hogar, se debe restar la lectura actual del medidor con la lectura anterior. El resultado obtenido representa la cantidad de energía consumida en un determinado período de tiempo, generalmente en kilovatios-hora (kWh). Es importante destacar que algunas compañías eléctricas ofrecen la lectura remota del medidor, lo que evita la necesidad de que personal acuda al hogar para realizar la lectura periódica. Esta lectura remota se realiza a través de sistemas tecnológicos, como la telemetría. Además, es recomendable llevar un registro periódico del consumo eléctrico en el hogar, ya que esto nos permitirá identificar hábitos de consumo excesivos y buscar formas de reducir nuestro gasto energético. En resumen, la medición de la energía eléctrica en el hogar se realiza a través de un medidor electromecánico o digital, que registra el consumo de electricidad en kilovatios-hora. Es importante llevar un control del consumo y buscar formas de reducir nuestro gasto energético para ser más eficientes y ahorrar dinero. Medir la energía eléctrica es esencial para gestionar eficientemente su consumo, tanto en el hogar como en entornos industriales. Conocer cuánta electricidad utilizamos permite optimizar recursos, reducir costos y mejorar la sostenibilidad energética. Existen diversos métodos y herramientas para llevar a cabo esta medición, desde los tradicionales contadores eléctricos hasta modernos sistemas de monitoreo inteligente. Las unidades más comunes de energía eléctrica, como el vatio, el kilovatio y el kilovatio-hora, son clave para interpretar estos datos y hacer un seguimiento preciso del uso energético. A lo largo de este artículo, exploraremos las principales formas de medir la energía eléctrica y las herramientas que facilitan este proceso en distintos contextos. Entender estas mediciones te permitirá tomar decisiones informadas y eficientes en la gestión de la energía. Puntos Clave Los contadores eléctricos, ya sean analógicos o digitales, son las herramientas más comunes para medir el consumo de energía eléctrica en hogares e industrias. Los sistemas de monitoreo inteligente permiten un análisis en tiempo real del consumo energético, ideal para optimizar su uso en hogares y empresas. En instalaciones industriales, las mediciones se realizan con sistemas avanzados que identifican el consumo por áreas específicas, mejorando la eficiencia energética. Las energías renovables, como la solar, utilizan medidores específicos para registrar tanto la energía generada como la que se inyecta a la red. La precisión de la medición varía según la herramienta utilizada, siendo los sistemas digitales y de monitoreo avanzado más exactos que los contadores analógicos. ¿Qué es la energía eléctrica? La energía eléctrica es una forma de energía que se genera por el movimiento de electrones a través de un conductor, como un cable de cobre. Esta fuente de energía es esencial en la vida moderna, ya que alimenta desde pequeños dispositivos electrónicos hasta complejas redes industriales. Aunque no podemos percibirla directamente, su presencia se hace evidente en el funcionamiento de los múltiples objetos que utilizamos diariamente. En términos simples, la energía eléctrica es una de las principales fuerzas detrás del desarrollo tecnológico. Su capacidad para transformarse en otras formas de energía, como luz, calor o movimiento, la convierte en un recurso versátil y prácticamente indispensable en cualquier entorno. Además, medir su consumo de manera precisa es fundamental para gestionar su uso eficientemente, optimizar costos y mitigar su impacto ambiental, un aspecto cada vez más relevante en el contexto de la transición energética global. Importancia de medir la energía eléctrica Medir la energía eléctrica no solo te permite conocer cuánto consumes, sino que también te proporciona las herramientas para actuar con base en esa información. A nivel doméstico, comprender tu uso eléctrico puede ayudarte a identificar hábitos o dispositivos que están incrementando tu factura. En el sector industrial, el impacto de la medición es aún más significativo: una lectura precisa optimiza procesos, reduce desperdicios energéticos y, en última instancia, disminuye la huella de carbono. La medición de la energía eléctrica es comparable a controlar tu presupuesto mensual. Si desconoces hacia dónde va tu dinero, es difícil realizar ajustes. Lo mismo ocurre con la energía: sin mediciones constantes y precisas, se pierden las oportunidades para mejorar la eficiencia. Además, en un contexto global donde la sostenibilidad y la transición hacia energías limpias son esenciales, gestionar eficientemente el consumo eléctrico es clave para minimizar el impacto ambiental y aprovechar al máximo las fuentes renovables. Por otro lado, medir el consumo eléctrico no solo ofrece una visión detallada del uso presente, sino que también permite la implementación de tecnologías inteligentes que ajusten el consumo automáticamente según las necesidades. Esto es fundamental en la era de la automatización y del Internet de las Cosas (IoT), donde cada dispositivo puede formar parte de una red interconectada que optimiza el uso energético en función de los patrones de consumo. Unidades de medida de energía eléctrica Las unidades de medida de la energía eléctrica son fundamentales para cuantificar y comprender el consumo de manera clara y precisa. En nuestra vida diaria, encontramos términos como vatios (W), kilovatios (kW) y kilovatios-hora (kWh), que nos permiten interpretar tanto el uso instantáneo de energía como el consumo acumulado en un periodo de tiempo, facilitando así la gestión eficiente de la electricidad. Vatios y kilovatios El vatio (W) es la unidad que define la potencia eléctrica, es decir, la rapidez con la que se consume energía. Un vatio equivale a un joule por segundo, lo que indica cuánta energía se está utilizando en un momento dado. Para consumos más elevados, como los que encontramos en hogares o industrias, utilizamos el kilovatio (kW), que equivale a 1.000 vatios. Electrodomésticos como hornos o aires acondicionados suelen expresar su potencia en kilovatios debido a sus altos niveles de consumo. Kilovatios-hora El kilovatio-hora (kWh) es la unidad estándar para medir el consumo de energía eléctrica a lo largo del tiempo. Un kilovatio-hora representa la cantidad de energía que consume un aparato de 1 kW funcionando durante una hora. Esta es la unidad que aparece en nuestras facturas de electricidad y nos permite calcular el coste del consumo energético. Por ejemplo, si un aire acondicionado de 2 kW está en funcionamiento durante 5 horas, consumirá 10 kWh de energía (2 kW x 5 horas). Estas unidades no solo son esenciales para gestionar el consumo doméstico; también son clave en entornos industriales, donde las mediciones a gran escala permiten detectar oportunidades de ahorro energético de manera más precisa. Métodos de medición de energía eléctrica La medición de la energía eléctrica es esencial para gestionar el consumo de manera eficiente, tanto en entornos domésticos como industriales. Existen diversos métodos que se adaptan a las necesidades de cada aplicación, desde los tradicionales contadores hasta los sistemas de monitoreo inteligente. Estos mecanismos permiten un control detallado del uso de la energía, favoreciendo la identificación de patrones de consumo y áreas de oportunidad para el ahorro. alt: Diagrama de métodos de medición de energía eléctrica Uso de contadores eléctricos Los contadores eléctricos son uno de los métodos más habituales para medir la energía consumida. Pueden ser analógicos o digitales, y su función es registrar la cantidad de electricidad utilizada durante un periodo determinado. Los contadores analógicos, aunque cada vez menos comunes, utilizan un disco giratorio que varía su velocidad según el consumo eléctrico. En cambio, los contadores digitales proporcionan lecturas más precisas y suelen incluir características como la medición en tiempo real y la capacidad de transmitir datos de forma remota. Una de las principales ventajas de los contadores eléctricos digitales es que mejoran la precisión en la facturación, eliminando los posibles errores derivados de la lectura manual. Además, muchos usuarios ahora pueden consultar sus datos de consumo a través de plataformas en línea, lo que facilita el seguimiento continuo y detallado del gasto energético. Monitoreo inteligente El monitoreo inteligente ha transformado la forma de medir la energía, especialmente en hogares y negocios. Estos sistemas, que emplean sensores avanzados y software, permiten observar en tiempo real el consumo eléctrico en diferentes puntos de la instalación. Con esta tecnología, es posible identificar qué dispositivos consumen más energía, optimizar el uso de equipos e incluso automatizar procesos de encendido y apagado según las necesidades. Este tipo de monitoreo es particularmente beneficioso para aquellos interesados en reducir su huella de carbono o disminuir los costos energéticos. Además, el acceso a datos en tiempo real resulta una herramienta poderosa para detectar anomalías, como consumos inusuales que podrían señalar fallos o mal uso de los equipos. Medición industrial En el ámbito industrial, la medición de energía adquiere un nivel más complejo. Se utilizan sistemas especializados que no solo cuantifican el consumo total, sino que también permiten desglosar el uso energético por áreas específicas o procesos. Esta segmentación es crucial para optimizar la eficiencia en fábricas y plantas industriales, donde los equipos suelen tener una alta demanda energética. Por ejemplo, una planta de producción puede utilizar un sistema de medición industrial para identificar qué áreas o equipos son menos eficientes, lo que permite ajustar los procesos o realizar mejoras en la maquinaria para reducir el consumo. Además, algunos sistemas permiten programar el uso de la energía durante horarios de baja demanda, aprovechando tarifas más económicas. Medición en energías renovables En sistemas de energías renovables, como paneles solares o aerogeneradores, la medición de energía cumple una doble función: registrar la energía generada y la energía consumida o inyectada a la red. Los dispositivos utilizados para este fin suelen ofrecer monitoreo bidireccional, brindando una visión clara tanto de la producción energética como del consumo en tiempo real. Por ejemplo, en el caso de un sistema fotovoltaico, un medidor puede indicar la cantidad de electricidad producida en tiempo real y cuánta de esa energía es utilizada o enviada a la red eléctrica. Esta información es fundamental para los hogares que buscan ser autosuficientes o para empresas que necesitan evaluar la eficiencia de sus instalaciones renovables. Cada método de medición tiene aplicaciones específicas y ofrece diferentes beneficios según las necesidades del usuario. Tanto en el ámbito doméstico como industrial, así como en el contexto de energías renovables, contar con mediciones precisas es clave para mejorar la eficiencia energética y optimizar el uso de los recursos disponibles. Herramientas para medir la energía eléctrica Medir la energía eléctrica requiere contar con herramientas adecuadas que se ajusten a la instalación y ofrezcan el nivel de precisión necesario. Desde los tradicionales contadores analógicos hasta los avanzados sistemas de monitoreo, estas herramientas permiten un seguimiento detallado del consumo. Elegir la opción correcta es tan importante como saber interpretar los datos generados, ya que cada herramienta ofrece capacidades y características diferentes. Contadores analógicos Los contadores analógicos, aunque en desuso en numerosas áreas, han sido la base de la medición eléctrica durante décadas. Estos dispositivos funcionan mediante un mecanismo que hace girar un disco en proporción al consumo de energía. Su simplicidad y fiabilidad los hicieron muy populares, pero hoy en día han sido superados en precisión por los dispositivos más modernos. Aun así, se siguen