I'm not a bot

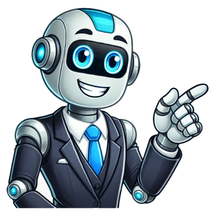

Nouvelle bmw x3 2025

En attendant de voir ce que donnera le concept Vision Neue Klasse X en matière de VUS électriques de nouvelle génération, BMW présente une refonte complète de son populaire X3 pour l'année-modèle 2025. Cette quatrième mouture du VUS compact de luxe allemand évolue à tous les niveaux et elle arrivera au Canada cet automne en provenance de l'usine de Spartanburg, en Caroline du Sud. Deux versions figureront alors au menu, soit 30 xDrive et M50 xDrive (notez la disparition de la lettre « i » qui sera dorénavant réservée aux modèles 100% électriques de BMW). Comme taillé dans le roc Plus long de 34 mm et plus large de 29 mm, sans oublier sa hauteur réduite de 16 mm, le BMW X3 2025 adopte une posture plus trapue. Les designers ont fait preuve d'audace avec la partie avant et ce n'est pas tout le monde qui aimera le résultat, notamment la calandre qui mélange des barres verticales et diagonales sur la version 30 xDrive, mais ils ne sont pas allés trop loin non plus. Photo: BMW On aime la nouvelle signature des phares et celle des feux arrière, tout comme le fait que le véhicule ait l'air taillé dans le roc. BMW propose une vaste sélection de couleurs de carrosserie, dont le nouveau Gris dune métallique. Quant aux jantes redessinées, leur taille varie de 19 à 21 pouces. N'oublions pas le retour de l'ensemble M Sport pour ceux qui recherchent un apparence plus racée. Un décor coloré À l'intérieur, le BMW X3 2025 retient surtout l'attention par sa nouvelle interface numérique incurvée qui est animée par le système d'infodivertissement iDrive 9 avec menu QuickSelect, sa barre interactive sur la planche de bord, son nouvel éclairage ambiant dynamique et son volant repensé à base aplatie. La grosse molette demeure sur la console centrale mais se trouve annexée d'un nouvel interrupteur remplaçant le levier de vitesses. Photo: BMW Des sièges sport redessinés sont inclus de série et garnis de cuir synthétique perforé et matelassé. Du cuir Merino figure en option. Idem pour une combinaison de cuir synthétique et de suède Alcantara. Puis, pour la première fois dans un véhicule BMW, du tissu tressé fait de polyester recyclé peut orner la planche de bord et le haut des portières. Le volume de chargement total est de 1 700 litres, une baisse de 75 litres par rapport au X3 sortant, bizarrement, mais la capacité de remorquage maximale grimpe à 2 200 kg (4 850 lb), un gain de 200 kg (440 lb). Photo: BMW Des performances relevées Sous le capot, le moteur de base reste un quatre cylindres développant 255 chevaux et 295 lb-pi de couple, de quoi accélérer de 0 à 100 km/h en 6,3 secondes. Il fait toutefois partie d'un système hybride léger avec batterie de 48 volts question d'améliorer un tantinet le rendement énergétique. De son côté, le six cylindres du X3 M50 xDrive profite d'un nouvel ensemble appelé « Efficient Dynamics Next » comprenant un cycle de combustion Miller, des ports d'admission redessiné ainsi que des changements au système d'injection, à l'allumage, aux arbres à cames et à la canalisation de l'échappement. Il est aussi jumelé à un système hybride léger avec batterie de 48 volts. Sa puissance augmente de 382 à 393 chevaux et son couple, de 369 à 428 lb-pi, ce dernier accessible entre 1 900 et 4 800 tr/min. Or, en raison du poids accru, le sprint 0-100 km/h ralentit d'un dixième pour s'établir à 4,6 secondes. Photo: BMW BMW dit avoir rehaussé considérablement les niveaux d'agilité, de stabilité dans les virages et de confort sur longue distance de tous les X3, notamment grâce à une structure plus légère et plus rigide, à des voies élargies et à une suspension retravaillée. Sur le plus puissant des deux, une suspension M adaptative est disponible, optimisant le comportement du véhicule selon la route. Bien sûr, l'équipement comprend de plus une foule d'aides à la conduite et de dispositifs de sécurité. L'assistant de stationnement est désormais offert de série, avec une version plus avancée en option. La navigation infonuagique a été peaufinée, tandis que l'assistant de bord intelligent est en mesure de comprendre et d'exécuter un plus grand nombre de commandes qu'auparavant. Photo: BMW Le prix (PDSF) du BMW X3 2025 débute à 58 900 $ en version 30 xDrive, une hausse de 2 200 $ par rapport à 2024. Celui de la version M50 xDrive s'élève à 74 900 $. Le X3 hybride rechargeable et le X3 M de haute performance seront présentés ultérieurement. À voir aussi : Le Guide de l'auto découvre le BMW Vision Neue Klasse X 2025 BMW X3 | Photo: Matt St-Pierre BMW a rapidement compris comment réussir dans le monde des VUS. Il suffisait de poser un rond bleu et blanc sur quelque chose de plus haut qu'une berline, et comme par enchantement, les ventes suivaient. Le premier X5 a lancé le mouvement, mais le X3 ? C'est la véritable vache à lait. Non seulement il est populaire — c'est le modèle BMW le plus vendu au monde. Et au Canada, il a dominé les ventes de la marque en 2024. Pour 2025, BMW nous propose un tout nouveau X3 de quatrième génération, plus grand et bourré de technologies, tous des aspects que les acheteurs de luxe semblent adorer. Il faut absolument choisir le groupe M Sport 2025 BMW X3 | Photo: Matt St-Pierre Commençons par l'évidence : il n'est plus vraiment compact. Selon les standards actuels, ses dimensions rappellent celles d'un X5 du début des années 2000. Plus large, plus long, il paraît plus costaud surtout en version de base sans le groupe M Sport. Ce groupe est essentiel. Sans lui, le nouveau X3 semble mou et timide. L'étrange portion de tôle entre le haut du passage de roue avant et le capot paraît inachevée. Et les roues de 19 pouces n'arrangent rien. À l'arrière, le design donne aussi l'impression qu'on a abandonné le croquis à mi-chemin. Sous certains angles, c'est flatteur, mais dans l'ensemble, le style divisera. Cela dit, le X3 attire toujours les regards même si ce n'est pas toujours pour les bonnes raisons. Avec quelques options, c'est maintenant un VUS de 70 000 $ Parlons prix. Au Canada, le X3 xDrive30 commence à 59 700 $. Notez que le badge « i » disparaît ici, réservé désormais aux modèles 100 % électriques. Passez au M50 xDrive et vous êtes à 75 900 $ avant options. Mon véhicule d'essai, habillé d'une superbe teinte Arctic Race Blue et équipé du groupe Premium, de sièges ventilés, d'un système audio Harman Kardon et de quelques autres gâteries, affichait 67 500 $. Cher ? Peut-être. Mais comparé aux rivaux, c'est dans la norme pour ce qu'il offre. 2025 BMW X3 | Photo: Matt St-Pierre À bord, BMW a osé avec les matériaux, les motifs et les textures. Certaines idées fonctionnent comme le volant à base plate et les deux écrans numériques (12,3 pouces pour l'instrumentation et 14,9 pouces pour l'écran tactile). Mais d'autres éléments, comme les garnitures sur les portes et la console centrale, sont franchement exagérés. Ce n'est pas un habitacle minimaliste. C'est bruyant, visuellement parlant. Même si j'apprécie l'audace, je ne suis pas convaincu par l'ensemble. Côté pratique, l'espace cargo offre 570 litres, du solide pour la catégorie, parfait pour deux sacs de golf. À l'arrière, l'espace est correct pour deux adultes ou deux sièges d'appoint, mais ajouter une troisième personne serait un peu serré. 4 cylindres costauds 2025 BMW X3 | Photo: Matt St-Pierre Sous le capot, le xDrive30 utilise un quatre cylindres turbo de 2,0 litres jumelé à un système hybride léger de 48 volts. Il développe 255 chevaux et 295 lb-pi de couple. Le couple arrive rapidement et reste disponible, donnant au X3 des accélérations étonnantes pour sa taille. Le 0 à 100 km/h est accompli en 6,3 secondes — impressionnant pour un véhicule non-M de plus de 1 900 kg. Et oui, c'est amusant à conduire. C'est un vrai BMW à ce chapitre. La direction est précise et bien pondérée, surtout en mode Sport, et la boîte automatique à huit rapports est toujours aussi fluide. Ce X3 donne envie de rallonger le trajet pour rentrer chez soi. Le M50 est plus explosif, mais même le modèle de base est loin d'être ennuyeux. Consommation ? J'ai tourné autour de 9,2 L/100 km, un peu plus que l'estimation de 8,1, mais sans trop ménager l'accélérateur. En conduite plus douce, atteindre 8,5 L/100 km est tout à fait réaliste. 2025 BMW X3 | Photo: Matt St-Pierre Un marché féroce, mais il tire encore son épingle du jeu Côté concurrence, l'Audi Q5 offre une expérience plus raffinée et un habitacle plus chic, tandis que le Lexus NX propose une alternative fiable et économe, mais plus discrète. Le Volvo XC60 a du charme, mais n'égale pas le plaisir de conduire du BMW. Le Mercedes-Benz GLC, lui, reste pertinent, mais son prix grimpe vite pour ce qu'il offre. Honnêtement, le principal rival du nouveau X3 pourrait bien être l'ancienne génération plus sobre visuellement. Alors, où se situe le X3 2025 ? Ce n'est plus le plus joli de la classe, mais c'est encore l'un des plus sportifs. Si vous privilégiez la performance, la technologie et ce petit quelque chose au volant propre à BMW, difficile de faire mieux. N'oubliez pas de cocher la case du groupe M Sport. Parce qu'aussi agréable que soit une voiture à conduire, on aime aussi profiter de la vue. Veux-tu aussi que je t'en prépare une version avec un petit tableau de spécifications et une section « Pour et Contre » ? 2025 BMW X3 | Photo: Matt St-Pierre 2025 BMW X3 | Photo: Matt St-Pierre BMW, (Bayerische Motoren Werke GmbH in German translates to the Bavarian Engine Works Company), is a world renowned German automaker that has been making some of the finest automobiles on earth for over 100 years. BMW's history has its roots in Aviation, the "roundel" logo of the company is a nod to airplane propellers, after transitioning to becoming a luxury automotive company, the BMW 303, was introduced in 1933, which featured it's signature six-cylinder engine, BMW parts, and the iconic "twin-kidney" grille. The blue and white roundel emblem on the company's logo are colors that are inspired by the Bavarian state flag, which signifies the company's unwavering commitment to premier engine technology, and its Bavarian roots.BMW has recently unveiled many notable models, which continue to highlight BMW's commitment to innovation and luxury. The BMW i3, stands as BMW's first foray into the mass-production of electric vehicles, which emphasize sustainable design and eco-friendly mobility. The BMW 2 series active tourer, which marked BMW's first venture into the front wheel-drive segment, by offering a practical and versatile driving solution for city based families. The BMW X5, has continued to be a strong testament to BMW's dominance in the luxury SUV Market, which blends superior performance with plush comfort. These models have truly exemplified BMW's unique blend of tradition with modernity.BMW has continued to innovate with all of their engine and transmission systems. The most recent engines, particularly their M-series, often feature TwinPower Turbo technology, which optimizes performance with efficiency. These miraculous BMW parts integrate a combination of high precision fuel direct injection, variable intake geometry, with continuous camshaft adjustments. These BMW parts make it possible to achieve increased power, better fuel efficiency, while enjoying reduced emissions. As far as BMW transmissions, BMW's latest comes with the 8-speed Steptronic Sport automatic transmission, which provides quick shifts and an adaptive transmission control strategy that adjusts to the individual driver's unique driving style.In terms of quality, OEM BMW parts emerge as the premier choice. These components are directly manufactured by BMW, adhering to stringent factory guidelines, and are subjected to rigorous quality control procedures during production. At BMWPartsDeal, we offer an extensive range of genuine BMW parts, such as Gearshift / Clutch/ Transmission at unbeatable prices. At BMWPartsDeal, our team of skilled professionals is always ready to assist you throughout your purchase. Moreover, at BMWPartsDeal we pride ourselves on our prompt delivery service, ensuring that your brand new OEM BMW parts arrive at your doorstep in a short possible time. Shop today for the finest OEM parts for your BMW today, at BMWPartsDeal! The BMW X3 gas tank sizes range from 13.0 gallons to 18.0 gallons as specified in our data below, organized by trim, option package, and model year.The gas tank size of the BMW X3, when combined with its fuel mileage, gives the X3 the following ranges depending on the model year and options:City range from 238 miles to 477 milesHighway range from 323 miles to 601 miles Check out the Gas Tank Size specifications for other makes and models. 2025 BMW X3 Gas Tank SizeThe 2025 BMW X3 gas tank size is 17.2 gallons.On a full tank of fuel, the 2025 BMW X3 has the following ranges depending on the trim level:City range of 361 milesHighway range from 447 miles to 482 miles 2025 BMW X3 Gas Tank Size (Imp.) Trim Engine | Transmission | Drivetrain Gas Tank Size Range (miles) M50 xDrive Sports Activity Vehicle Hybrid 3.0L | Turbo | 6 Cyl. | Hybrid | 8 Spd Auto w/OD | AWD 17.2 gal. 361 city | 447 hwy | 413 combined 30 xDrive Sports Activity Vehicle Hybrid 2.0L | Turbo | 4 Cyl. | Hybrid | 8 Spd Auto w/OD | AWD 17.2 gal. 361 city | 482 hwy | 430 combined 2025 BMW X3 Gas Tank Size (Metric) Trim Engine | Transmission | Drivetrain Gas Tank Size Range (km) M50 xDrive Sports Activity Vehicle Hybrid 3.0L | Turbo | 6 Cyl. | Hybrid | 8 Spd Auto w/OD | AWD 65.1 liters 581 city | 719 hwy | 665 combined 30 xDrive Sports Activity Vehicle Hybrid 2.0L | Turbo | 4 Cyl. | Hybrid | 8 Spd Auto w/OD | AWD 65.1 liters 581 city | 776 hwy | 692 combined 2024 BMW X3 Gas Tank SizeThe 2024 BMW X3 gas tank size is 17.2 gallons.On a full tank of fuel, the 2024 BMW X3 has the following ranges depending on the trim level:City range from 258 miles to 396 milesHighway range from 344 miles to 499 miles 2024 BMW X3 Gas Tank Size (Imp.) Trim Engine | Transmission | Drivetrain Gas Tank Size Range (miles) M Sports Activity Vehicle Crossover 3.0L | Turbo | 6 | TwinPower | 8 Spd Auto w/OD | AWD 17.2 gal. 258 city | 344 hwy | 310 combined xDrive30i Sports Activity Vehicle Luxury 2.0L | Turbo | 4 Cyl. | 8 Spd Auto w/OD | AWD 17.2 gal. 361 city | 482 hwy | 430 combined sDrive30i Sports Activity Vehicle Luxury 2.0L | Turbo | 4 Cyl. | 8 Spd Auto w/OD | RWD 17.2 gal. 396 city | 499 hwy | 447 combined M40i Sports Activity Vehicle Luxury 3.0L | Turbo | 6 Cyl. | Hybrid | 8 Spd Auto w/OD | AWD 17.2 gal. 361 city | 447 hwy | 413 combined 2024 BMW X3 Gas Tank Size (Metric) Trim Engine | Transmission | Drivetrain Gas Tank Size Range (km) M Sports Activity Vehicle Crossover 3.0L | Turbo | 6 | TwinPower | 8 Spd Auto w/OD | AWD 65.1 liters 415 city | 554 hwy | 499 combined xDrive30i Sports Activity Vehicle Luxury 2.0L | Turbo | 4 Cyl. | 8 Spd Auto w/OD | AWD 65.1 liters 581 city | 776 hwy | 692 combined sDrive30i Sports Activity Vehicle Luxury 2.0L | Turbo | 4 Cyl. | 8 Spd Auto w/OD | RWD 65.1 liters 637 city | 803 hwy | 719 combined M40i Sports Activity Vehicle Luxury 3.0L | Turbo | 6 Cyl. | Hybrid | 8 Spd Auto w/OD | AWD 65.1 liters 581 city | 719 hwy | 665 combined 2023 BMW X3 Gas Tank SizeThe 2023 BMW X3 gas tank size is 17.0 gallons.On a full tank of fuel, the 2023 BMW X3 has the following ranges depending on the trim level:City range from 255 miles to 391 milesHighway range from 340 miles to 493 miles 2023 BMW X3 Gas Tank Size (Imp.) Trim Engine | Transmission | Drivetrain Gas Tank Size Range (miles) M Sports Activity Vehicle Crossover 3.0L | Twin Turbo | I6 | 8 Spd Auto w/OD | AWD 17.0 gal. 255 city | 340 hwy | 297 combined xDrive30i Sports Activity Vehicle Luxury 2.0L | Intercooled Turbo | I4 | 8 Spd Auto w/OD | AWD 17.0 gal. 357 city | 476 hwy | 416 combined Sdrive30i sDrive30i Sports Activity Vehicle Luxury 2.0L | Intercooled Turbo | I4 | 8 Spd Auto w/OD | RWD 17.0 gal. 391 city | 493 hwy | 442 combined M40i Sports Activity Vehicle Luxury 3.0L | Intercooled Turbo | I6 | 8 Spd Auto w/OD | AWD 17.0 gal. 357 city | 442 hwy | 399 combined 2023 BMW X3 Gas Tank Size (Metric) Trim Engine | Transmission | Drivetrain Gas Tank Size Range (km) M Sports Activity Vehicle Crossover 3.0L | Twin Turbo | I6 | 8 Spd Auto w/OD | AWD 64.4 liters 410 city | 547 hwy | 478 combined xDrive30i Sports Activity Vehicle Luxury 2.0L | Intercooled Turbo | I4 | 8 Spd Auto w/OD | AWD 64.4 liters 575 city | 766 hwy | 669 combined Sdrive30i sDrive30i Sports Activity Vehicle Luxury 2.0L | Intercooled Turbo | I4 | 8 Spd Auto w/OD | RWD 64.4 liters 629 city | 793 hwy | 711 combined M40i Sports Activity Vehicle Luxury 3.0L | Intercooled Turbo | I6 | 8 Spd Auto w/OD | AWD 64.4 liters 575 city | 711 hwy | 642 combined 2022 BMW X3 Gas Tank SizeThe 2022 BMW X3 gas tank size is 17.0 gallons.On a full tank of fuel, the 2022 BMW X3 has the following ranges depending on the trim level:City range from 255 miles to 391 milesHighway range from 340 miles to 493 miles 2022 BMW X3 Gas Tank Size (Imp.) Trim Engine | Transmission | Drivetrain Gas Tank Size Range (miles) M Sports Activity Vehicle Crossover 3.0L | Twin Turbo | I6 | 8 Spd Auto w/OD | AWD 17.0 gal. 255 city | 340 hwy | 297 combined xDrive30i Sports Activity Vehicle Luxury 2.0L | Intercooled Turbo | I4 | 8 Spd Auto w/OD | AWD 17.0 gal. 357 city | 476 hwy | 416 combined Sdrive30i sDrive30i Sports Activity Vehicle Luxury 2.0L | Intercooled Turbo | I4 | 8 Spd Auto w/OD | RWD 17.0 gal. 391 city | 493 hwy | 442 combined M40i Sports Activity Vehicle Luxury 3.0L | Intercooled Turbo | I6 | 8 Spd Auto w/OD | AWD 17.0 gal. 357 city | 442 hwy | 399 combined 2022 BMW X3 Gas Tank Size (Metric) Trim Engine | Transmission | Drivetrain Gas Tank Size Range (km) M Sports Activity Vehicle Crossover 3.0L | Twin Turbo | I6 | 8 Spd Auto w/OD | AWD 64.4 liters 410 city | 547 hwy | 478 combined xDrive30i Sports Activity Vehicle Luxury 2.0L | Intercooled Turbo | I4 | 8 Spd Auto w/OD | AWD 64.4 liters 575 city | 766 hwy | 669 combined Sdrive30i sDrive30i Sports Activity Vehicle Luxury 2.0L | Intercooled Turbo | I4 | 8 Spd Auto w/OD | RWD 64.4 liters 629 city | 793 hwy | 711 combined M40i Sports Activity Vehicle Luxury 3.0L | Intercooled Turbo | I6 | 8 Spd Auto w/OD | AWD 64.4 liters 575 city | 711 hwy | 642 combined 2021 BMW X3 Gas Tank SizeThe 2021 BMW X3 gas tank sizes range between 13.0 and 17.0 gallons depending on the trim level and model options.On a full tank of fuel, the 2021 BMW X3 has the following ranges depending on the trim level:City range from 238 miles to 425 milesHighway range from 323 miles to 493 miles 2021 BMW X3 Gas Tank Size (Imp.) Trim Engine | Transmission | Drivetrain Gas Tank Size Range (miles) M SUV 3.0L | Twin Turbo | I6 | 8 Spd Auto w/OD | AWD 17.0 gal. 238 city | 323 hwy | 280 combined M M40i SUV 3.0L | Intercooled Turbo | I6 | 8 Spd Auto w/OD | AWD 17.0 gal. 357 city | 459 hwy | 408 combined M 30i SUV 2.0L | Intercooled Turbo | I4 | 8 Spd Auto w/OD | AWD 17.0 gal. 391 city | 493 hwy | 442 combined M 30i SUV 2.0L | Intercooled Turbo | I4 | 8 Spd Auto w/OD | RWD 17.0 gal. 425 city | 493 hwy | 459 combined M 30e SUV 2.0L | Intercooled Turbo | I4 | 8 Spd Auto w/OD | AWD 13.0 gal. 2021 BMW X3 Gas Tank Size (Metric) Trim Engine | Transmission | Drivetrain Gas Tank Size Range (km) M SUV 3.0L | Twin Turbo | I6 | 8 Spd Auto w/OD | AWD 64.4 liters 383 city | 520 hwy | 451 combined M M40i SUV 3.0L | Intercooled Turbo | I6 | 8 Spd Auto w/OD | AWD 64.4 liters 575 city | 739 hwy | 657 combined M 30i SUV 2.0L | Intercooled Turbo | I4 | 8 Spd Auto w/OD | AWD 64.4 liters 629 city | 793 hwy | 711 combined M 30i SUV 2.0L | Intercooled Turbo | I4 | 8 Spd Auto w/OD | RWD 64.4 liters 684 city | 793 hwy | 739 combined M 30e SUV 2.0L | Intercooled Turbo | I4 | 8 Spd Auto w/OD | AWD 49.2 liters 2020 BMW X3 M40i2020 BMW X3 Gas Tank SizeThe 2020 BMW X3 gas tank sizes range between 13.2 and 17.2 gallons depending on the trim level and model options.On a full tank of fuel, the 2020 BMW X3 has the following ranges depending on the trim level:City range from 240 miles to 430 milesHighway range from 326 miles to 498 miles 2020 BMW X3 Gas Tank Size (Imp.) Trim Engine | Transmission | Drivetrain Gas Tank Size Range (miles) M Competition SUV 3.0L | Twin Turbo | I6 | 8 Spd Auto w/OD | AWD 17.2 gal. 240 city | 326 hwy | 283 combined M SUV 3.0L | Twin Turbo | I6 | 8 Spd Auto w/OD | AWD 17.2 gal. 240 city | 326 hwy | 283 combined 30i SUV 2.0L | Intercooled Turbo | I4 | 8 Spd Auto w/OD | AWD 17.2 gal. 412 city | 498 hwy | 455 combined 30i SUV 2.0L | Intercooled Turbo | I4 | 8 Spd Auto w/OD | RWD 17.2 gal. 430 city | 498 hwy | 464 combined 30e SUV 2.0L | Intercooled Turbo | I4 | 8 Spd Auto w/OD | AWD 13.2 gal. Competition Sports Activity Vehicle 3.0L | Twin Turbo | I6 | 8 Spd Auto w/OD | AWD 17.2 gal. 240 city | 326 hwy | 283 combined 2020 BMW X3 Gas Tank Size (Imp.) Continued Trim Engine | Transmission | Drivetrain Gas Tank Size Range (miles) Sports Activity Vehicle 3.0L | Twin Turbo | I6 | 8 Spd Auto w/OD | AWD 17.2 gal. 240 city | 326 hwy | 283 combined xDrive30i Sports Activity Vehicle 2.0L | Intercooled Turbo | I4 | 8 Spd Auto w/OD | AWD 17.2 gal. 412 city | 498 hwy | 455 combined xDrive30e 2.0L | Intercooled Turbo | Plug-In Hybrid | I4 | 8 Spd Auto w/OD | AWD 13.2 gal. sDrive30i Sports Activity Vehicle 2.0L | Intercooled Turbo | I4 | 8 Spd Auto w/OD | RWD 17.2 gal. 430 city | 498 hwy | 464 combined 2020 BMW X3 Gas Tank Size (Metric) Trim Engine | Transmission | Drivetrain Gas Tank Size Range (km) M Competition SUV 3.0L | Twin Turbo | I6 | 8 Spd Auto w/OD | AWD 65.1 liters 386 city | 525 hwy | 455 combined M SUV 3.0L | Twin Turbo | I6 | 8 Spd Auto w/OD | AWD 65.1 liters 386 city | 525 hwy | 455 combined 30i SUV 2.0L | Intercooled Turbo | I4 | 8 Spd Auto w/OD | AWD 65.1 liters 663 city | 801 hwy | 732 combined 30i SUV 2.0L | Intercooled Turbo | I4 | 8 Spd Auto w/OD | RWD 65.1 liters 692 city | 801 hwy | 747 combined 30e SUV 2.0L | Intercooled Turbo | I4 | 8 Spd Auto w/OD | AWD 50.0 liters Competition Sports Activity Vehicle 3.0L | Twin Turbo | I6 | 8 Spd Auto w/OD | AWD 65.1 liters 386 city | 525 hwy | 455 combined 2020 BMW X3 Gas Tank Size (Metric) Continued Trim Engine | Transmission | Drivetrain Gas Tank Size Range (km) Sports Activity Vehicle 3.0L | Twin Turbo | I6 | 8 Spd Auto w/OD | AWD 65.1 liters 386 city | 525 hwy | 455 combined xDrive30i Sports Activity Vehicle 2.0L | Intercooled Turbo | I4 | 8 Spd Auto w/OD | AWD 65.1 liters 663 city | 801 hwy | 732 combined xDrive30e 2.0L | Intercooled Turbo | Plug-In Hybrid | I4 | 8 Spd Auto w/OD | AWD 50.0 liters sDrive30i Sports Activity Vehicle 2.0L | Intercooled Turbo | I4 | 8 Spd Auto w/OD | RWD 65.1 liters 692 city | 801 hwy | 747 combined 2019 BMW X3 Gas Tank SizeThe 2019 BMW X3 gas tank size is 17.2 gallons.On a full tank of fuel, the 2019 BMW X3 has the following ranges depending on the trim level:City range from 378 miles to 395 milesHighway range from 498 miles to 516 miles 2019 BMW X3 Gas Tank Size (Imp.) Trim Engine | Transmission | Drivetrain Gas Tank Size Range (miles) 30i SUV 2.0L | Intercooled Turbo | I4 | 8 Spd Auto w/OD | AWD 17.2 gal. 378 city | 498 hwy | 438 combined 30i SUV 2.0L | Intercooled Turbo | I4 | 8 Spd Auto w/OD | RWD 17.2 gal. 395 city | 516 hwy | 455 combined xDrive30i Sports Activity Vehicle 2.0L | Intercooled Turbo | I4 | 8 Spd Auto w/OD | AWD 17.2 gal. 378 city | 498 hwy | 438 combined sDrive30i Sports Activity Vehicle 2.0L | Intercooled Turbo | I4 | 8 Spd Auto w/OD | RWD 17.2 gal. 395 city | 516 hwy | 455 combined 2019 BMW X3 Gas Tank Size (Metric) Trim Engine | Transmission | Drivetrain Gas Tank Size Range (km) 30i SUV 2.0L | Intercooled Turbo | I4 | 8 Spd Auto w/OD | AWD 65.1 liters 608 city | 801 hwy | 705 combined 30i SUV 2.0L | Intercooled Turbo | I4 | 8 Spd Auto w/OD | RWD 65.1 liters 636 city | 830 hwy | 732 combined xDrive30i Sports Activity Vehicle 2.0L | Intercooled Turbo | I4 | 8 Spd Auto w/OD | AWD 65.1 liters 608 city | 801 hwy | 705 combined sDrive30i Sports Activity Vehicle 2.0L | Intercooled Turbo | I4 | 8 Spd Auto w/OD | RWD 65.1 liters 636 city | 830 hwy | 732 combined 2018 BMW X3 M40i2018 BMW X3 Gas Tank SizeThe 2018 BMW X3 gas tank size is 17.2 gallons.On a full tank of fuel, the 2018 BMW X3 has the following ranges:City range of 378 milesHighway range of 498 miles 2018 BMW X3 Gas Tank Size (Imp.) Trim Engine | Transmission | Drivetrain Gas Tank Size Range (miles) 30i SUV 2.0L | Intercooled Turbo | I4 | 8 Spd Auto w/OD | AWD 17.2 gal. 378 city | 498 hwy | 438 combined 2018 BMW X3 Gas Tank Size (Metric) Trim Engine | Transmission | Drivetrain Gas Tank Size Range (km) 30i SUV 2.0L | Intercooled Turbo | I4 | 8 Spd Auto w/OD | AWD 65.1 liters 608 city | 801 hwy | 705 combined 2017 BMW X32017 BMW X3 Gas Tank SizeThe 2017 BMW X3 gas tank size is 17.7 gallons.On a full tank of fuel, the 2017 BMW X3 has the following ranges depending on the trim level:City range from 336 miles to 371 milesHighway range from 460 miles to 495 miles 2017 BMW X3 Gas Tank Size (Imp.) Trim Engine | Transmission | Drivetrain Gas Tank Size Range (miles) 35i SUV 3.0L | Intercooled Turbo | I6 | 8 Spd Steptronic Auto | AWD 17.7 gal. 336 city | 460 hwy | 398 combined 28i SUV 2.0L | Intercooled Turbo | I4 | 8 Spd Steptronic Auto | AWD 17.7 gal. 371 city | 495 hwy | 433 combined 28i SUV 2.0L | Intercooled Turbo | I4 | 8 Spd Steptronic Auto | RWD 17.7 gal. 371 city | 495 hwy | 433 combined 28d SUV 2.0L | Intercooled Turbo | I4 | 8 Spd Auto w/OD | AWD 17.7 gal. 2017 BMW X3 Gas Tank Size (Metric) Trim Engine | Transmission | Drivetrain Gas Tank Size Range (km) 35i SUV 3.0L | Intercooled Turbo | I6 | 8 Spd Steptronic Auto | AWD 67.0 liters 541 city | 740 hwy | 641 combined 28i SUV 2.0L | Intercooled Turbo | I4 | 8 Spd Steptronic Auto | AWD 67.0 liters 597 city | 797 hwy | 697 combined 28i SUV 2.0L | Intercooled Turbo | I4 | 8 Spd Steptronic Auto | RWD 67.0 liters 597 city | 797 hwy | 697 combined 28d SUV 2.0L | Intercooled Turbo | I4 | 8 Spd Auto w/OD | AWD 67.0 liters 2016 BMW X3 Gas Tank SizeThe 2016 BMW X3 gas tank size is 17.7 gallons.On a full tank of fuel, the 2016 BMW X3 has the following ranges depending on the trim level:City range from 336 miles to 477 milesHighway range from 477 miles to 601 miles 2016 BMW X3 Gas Tank Size (Imp.) Trim Engine | Transmission | Drivetrain Gas Tank Size Range (miles) 35i SUV 3.0L | Intercooled Turbo | I6 | 8 Spd Steptronic Auto | AWD 17.7 gal. 336 city | 477 hwy | 407 combined 28i SUV 2.0L | Intercooled Turbo | I4 | 8 Spd Steptronic Auto | AWD 17.7 gal. 371 city | 495 hwy | 433 combined 28i SUV 2.0L | Intercooled Turbo | I4 | 8 Spd Steptronic Auto | RWD 17.7 gal. 371 city | 495 hwy | 433 combined 28d SUV 2.0L | Intercooled Turbo | I4 | 8 Spd Auto w/OD | AWD 17.7 gal. 477 city | 601 hwy | 539 combined 2016 BMW X3 Gas Tank Size (Metric) Trim Engine | Transmission | Drivetrain Gas Tank Size Range (km) 35i SUV 3.0L | Intercooled Turbo | I6 | 8 Spd Steptronic Auto | AWD 67.0 liters 541 city | 768 hwy | 655 combined 28i SUV 2.0L | Intercooled Turbo | I4 | 8 Spd Steptronic Auto | AWD 67.0 liters 597 city | 797 hwy | 697 combined 28i SUV 2.0L | Intercooled Turbo | I4 | 8 Spd Steptronic Auto | RWD 67.0 liters 597 city | 797 hwy | 697 combined 28d SUV 2.0L | Intercooled Turbo | I4 | 8 Spd Auto w/OD | AWD 67.0 liters 768 city | 967 hwy | 867 combined 2015 BMW X32015 BMW X3 Gas Tank SizeThe 2015 BMW X3 gas tank size is 17.7 gallons.On a full tank of fuel, the 2015 BMW X3 has the following ranges depending on the trim level:City range from 336 miles to 477 milesHighway range from 460 miles to 601 miles 2015 BMW X3 Gas Tank Size (Imp.) Trim Engine | Transmission | Drivetrain Gas Tank Size Range (miles) 35i SUV 3.0L | Intercooled Turbo | I6 | 8 Spd Steptronic Auto | AWD 17.7 gal. 336 city | 460 hwy | 398 combined 28i SUV 2.0L | Intercooled Turbo | I4 | 8 Spd Steptronic Auto | AWD 17.7 gal. 371 city | 495 hwy | 433 combined 28i SUV 2.0L | Intercooled Turbo | I4 | 8 Spd Steptronic Auto | RWD 17.7 gal. 371 city | 495 hwy | 433 combined 28d SUV 2.0L | Intercooled Turbo | I4 | 8 Spd Auto w/OD | AWD 17.7 gal. 477 city | 601 hwy | 539 combined 2015 BMW X3 Gas Tank Size (Metric) Trim Engine | Transmission | Drivetrain Gas Tank Size Range (km) 35i SUV 3.0L | Intercooled Turbo | I6 | 8 Spd Steptronic Auto | AWD 67.0 liters 541 city | 740 hwy | 641 combined 28i SUV 2.0L | Intercooled Turbo | I4 | 8 Spd Steptronic Auto | AWD 67.0 liters 597 city | 797 hwy | 697 combined 28i SUV 2.0L | Intercooled Turbo | I4 | 8 Spd Steptronic Auto | RWD 67.0 liters 597 city | 797 hwy | 697 combined 28d SUV 2.0L | Intercooled Turbo | I4 | 8 Spd Auto w/OD | AWD 67.0 liters 768 city | 967 hwy | 867 combined 2014 BMW X3 Gas Tank SizeThe 2014 BMW X3 gas tank size is 17.7 gallons.On a full tank of fuel, the 2014 BMW X3 has the following ranges depending on the trim level:City range from 336 miles to 371 milesHighway range from 460 miles to 495 miles 2014 BMW X3 Gas Tank Size (Imp.) Trim Engine | Transmission | Drivetrain Gas Tank Size Range (miles) 35i SUV 3.0L | Intercooled Turbo | I6 | 8 Spd Steptronic Auto | AWD 17.7 gal. 336 city | 460 hwy | 398 combined 28i SUV 2.0L | Intercooled Turbo | I4 | 8 Spd Steptronic Auto | AWD 17.7 gal. 371 city | 495 hwy | 433 combined 2014 BMW X3 Gas Tank Size (Metric) Trim Engine | Transmission | Drivetrain Gas Tank Size Range (km) 35i SUV 3.0L | Intercooled Turbo | I6 | 8 Spd Steptronic Auto | AWD 67.0 liters 541 city | 740 hwy | 641 combined 28i SUV 2.0L | Intercooled Turbo | I4 | 8 Spd Steptronic Auto | AWD 67.0 liters 597 city | 797 hwy | 697 combined 2013 BMW X3 Gas Tank SizeThe 2013 BMW X3 gas tank size is 17.7 gallons.On a full tank of fuel, the 2013 BMW X3 has the following ranges depending on the trim level:City range from 336 miles to 371 milesHighway range from 460 miles to 495 miles 2013 BMW X3 Gas Tank Size (Imp.) Trim Engine | Transmission | Drivetrain Gas Tank Size Range (miles) 35i SUV 3.0L | Turbocharged | I6 | 8 Spd Auto | AWD 17.7 gal. 336 city | 460 hwy | 398 combined 28i SUV 2.0L | Turbocharged | I4 | 8 Spd Auto | AWD 17.7 gal. 371 city | 495 hwy | 433 combined 2013 BMW X3 Gas Tank Size (Metric) Trim Engine | Transmission | Drivetrain Gas Tank Size Range (km) 35i SUV 3.0L | Turbocharged | I6 | 8 Spd Auto | AWD 67.0 liters 541 city | 740 hwy | 641 combined 28i SUV 2.0L | Turbocharged | I4 | 8 Spd Auto | AWD 67.0 liters 597 city | 797 hwy | 697 combined 2012 BMW X3 Gas Tank SizeThe 2012 BMW X3 gas tank size is 17.7 gallons.On a full tank of fuel, the 2012 BMW X3 has the following ranges depending on the trim level:City range of 336 milesHighway range from 442 miles to 460 miles 2012 BMW X3 Gas Tank Size (Imp.) Trim Engine | Transmission | Drivetrain Gas Tank Size Range (miles) 35i SUV 3.0L | Turbocharged | I6 | 8 Spd Auto | AWD 17.7 gal. 336 city | 460 hwy | 398 combined 28I SUV 3.0L | I6 | 8 Spd Auto | AWD 17.7 gal. 336 city | 442 hwy | 389 combined 2012 BMW X3 Gas Tank Size (Metric) Trim Engine | Transmission | Drivetrain Gas Tank Size Range (km) 35i SUV 3.0L | Turbocharged | I6 | 8 Spd Auto | AWD 67.0 liters 541 city | 740 hwy | 641 combined 28I SUV 3.0L | I6 | 8 Spd Auto | AWD 67.0 liters 541 city | 711 hwy | 626 combined 2011 BMW X3 Gas Tank SizeThe 2011 BMW X3 gas tank size is 17.7 gallons.On a full tank of fuel, the 2011 BMW X3 has the following ranges depending on the trim level:City range of 336 milesHighway range from 442 miles to 460 miles 2011 BMW X3 Gas Tank Size (Imp.) Trim Engine | Transmission | Drivetrain Gas Tank Size Range (miles) 35i SUV 3.0L | Turbocharged | I6 | 8 Spd Auto w/OD | AWD 17.7 gal. 336 city | 460