I'm not a robot

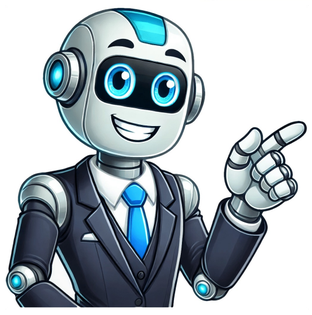

Bellflower é uma planta bastante comum que pode ser encontrada não apenas em jardins, mas também em condições naturais. Seu nome deve-se à forma incomum do cálice da flor. E, apesar do próprio gênero ter mais de 200 espécies, também existem flores que se parecem com sinos em estrutura e aparência.O sino cresce em toda a região temperada, assim como suas contrapartes. Como são chamadas as flores em forma de sino?O próprio sino é uma planta herbácea da família Campanulaceae. Embora esta flor seja mais classificada como selvagem, é cultivada com sucesso em jardins. Além disso, existem muitas plantas de aparência semelhante que têm uma forma de flor em forma de cúpula. Estes incluem representantes da família Bubenchikov e Ostrovsky. Algumas espécies da família Gentian também podem ser adicionadas aqui.BrugmansiaBrugmansia é uma planta arbustiva muito incomum com um tronco semelhante a uma árvore, conhecida na literatura como a “árvore intoxicante”. É popularmente conhecido como "trombetas angelicais" por causa das belas flores penduradas.A brugmansia é cultivada como planta ornamental no Cáucaso e na costa da Crimeia, em outras regiões não é muito difundida, pois é termofílica e em climas mais frios pode não sobreviver ao inverno. Na natureza, só pode ser encontrado na América do Sul.Brugmansia, apesar de suas belas flores, é uma planta venenosaO tipo decorativo de Brugmansia atinge uma altura não superior a 2 m, em contraste com o selvagem, que pode crescer até 5 m. As flores têm a forma de um "gramofone", com 20-30 cm de comprimento e acima até 15 cm de diâmetro, podendo ser amarelo, rosa ou branco, existindo também opções com gradiente. O aroma é agradável e especialmente sentido à noite. HyacintoidesHyacintoides é uma flor alta que se parece com um sino. Também é chamado de jacinto selvagem. Em condições naturais, é encontrada em quase todas as áreas (nas florestas, nos campos, nas estepes), e também é frequentemente plantada em jardins e em terrenos particulares.Hyacintoides é uma planta com flor precoce que agrada com sua floração ao longo do mêsA flor em si é uma planta perene bulbosa, caracterizada por um cuidado despretensioso. Atinge uma altura de até 50 cm, o pedúnculo é único e ao mesmo tempo pode ter de 30 a 40 cm. As placas foliares estão localizadas junto à raiz e até 30 cm de comprimento. As flores são pequenas, até a 2,5 cm de diâmetro, em forma de sino tubular, pendentes, são organizados em 4-10 botões em um grupo. Sua cor pode ser branca, rosa, lilás ou azul.AdenophoraAdenophora também pertence às contrapartes altas do sino, além disso, é seu parente próximo. As pessoas chamam esta flor de "Bell".O adenóforo, em contraste com o sino, tem um pistilo mais longoA planta herbácea Adenophora pode atingir um comprimento de até 1,5 m. O sistema radicular é fundamental, poderoso o suficiente, capaz de penetrar profundamente no solo. O caule é ereto, a massa verde é espiralada. As flores têm formato de funil ou sino, a cor é clássica: roxo, azul e branco. Botões coletados em inflorescências racemosas ou paniculadas.Atenção! Além de sua bela aparência, suas propriedades medicinais também são apreciadas em Adenofor.Datura é uma flor branca que parece sinos. Uma planta anual com belos botões grandes, começa a florescer de junho a setembro.Datura, apesar de suas belas inflorescências, tem um aroma inebriante desagradávelA planta é mais atribuída a uma erva daninha, já que sua toxicidade afugenta os jardineiros. O caule é reto, ramificado em bifurcação na parte superior. As folhas são de tamanho médio, ovóides com dentes irregulares nas bordas. As flores são grandes o suficiente, em forma de funil tubular, localizadas uma de cada vez nas forquilhas do caule.Atenção! A flor de datura também é chamada de noturna, pois o botão começa a se abrir ao pôr do sol.Codonopsis é uma planta perene trepadeira que pode decorar muito bem uma cerca ou cerca. A própria flor do jardim parece um sino apenas na forma de um botão.A Codonopsis, após o plantio em campo aberto, floresce já no primeiro ano de vida.Os caules da planta são glabros, crespos e longos o suficiente, podendo crescer até 2 m de comprimento. A raiz principal é o rabanete, o próprio sistema é poderoso e bem desenvolvido. As placas foliares são sésseis, grandes, amplamente lanceoladas, até 8 cm de comprimento.A flor é única, apical e de cor diferente consoante a variedade (por vezes verde-azulada, ligeiramente amarela com orla roxa). O aroma durante a floração é desagradável.AquilegiaAquilegia, também conhecida popularmente como "águia", "botas" ou "bacia hidrográfica", pertence à família do botão de ouro. Na natureza, existem cerca de 120 espécies desta planta, das quais apenas 35 são cultivadas como cultivo ornamental.Nos jardins, a aqualegia é cultivada principalmente com variedades híbridas.Atenção! Dependendo da espécie, a planta pode ter diferentes parâmetros, incluindo a cor dos botões e a altura dos próprios arbustos. Mas, independentemente disso, a flor tem um aroma leve e agradável e, ao contrário do sino, tem uma forma de botão mais complexa.A dedaleira é uma planta muito impressionante, que cresce até o crescimento já no segundo ano de vida. Inicialmente, após o plantio em campo aberto no primeiro ano, as mudas serão baixas, não mais do que 30 cm, após o que esse número triplicará, atingindo 1,3-1,5 m.Os caules da dedaleira são muito resistentes, praticamente sem brotos lateraisAs placas das folhas são grandes o suficiente com uma superfície em relevo. A parte superior da folha é brilhante e, no verso, uma camada espessa e felpuda.O pedúnculo apresenta-se na forma de uma escova de grandes botões em forma de sino, cuja cor pode ser branca, roxa ou rosa com manchas bem visíveis no interior.GalanthusGalanthus, também conhecido como "floco de neve", pertence à família Amaryllis. É uma planta perene bolhosa, uma das características é o seu aparecimento precoce e floração.Em condições naturais, os galanthus podem ser encontrados ao longo das margens dos rios, nas margens das florestas e em prados.Galanthus é uma flor branca, semelhante a um sino, com finas placas de folhas longas e, à primeira vista, um caule frágil de não mais que 15 cm de altura. Apesar disso, ele é considerado bastante resistente e despretensioso. Galanthus floresce imediatamente após o derretimento da neve, aproximadamente em fevereiro-março.Importante! Todas as espécies de Galanthus são protegidas, algumas delas são consideradas ameaçadas de extinção.A perdiz avelã é outro gêmeo peculiar do sino, cujo nome científico soa como Fritillaria, e pertence à família Liliaceae.Devido à sua aparência peculiar, a perdiz avelã também é chamada de "árvore do paraíso"A espécie mais atraente de toda a variedade varietal é a perdiz avelã imperial. O caule desta planta é grosso, as flores são isoladas ou coletadas em um pincel em forma de guarda-chuva. Folhas finas e oblongas sobem acima da inflorescência.CyanantusCyanthus é uma flor azul ou azul claro que não só se parece com um sino, mas também pertence a esta família. Não é amplamente utilizado como cultura de jardim.Cyanantus pode ser considerado o menor representante da família Kolokolchikov.Esta planta é caracterizada por pequenos rebentos que crescem entre 30-40 cm, as placas foliares são pequenas, estreitas na base e pontiagudas no topo. Durante o verão, as folhas mudam de verdes para brancas.Atenção! Cyanantus não tem medo do frio e pode facilmente suportar temperaturas de - 15 ° C, mas essas flores não toleram muito bem o tempo seco e quente.A genciana é outra flor azul em forma de sino. Pertence à família Gentian. No total, existem cerca de 400 espécies na natureza, 90 das quais são encontradas na seleção.As espécies de genciana selvagem diferem significativamente das espécies de jardim, não apenas em termos de parâmetros, mas também em termos de floração.O sistema radicular é raso, as hastes são eretas e geralmente curtas. As flores, dependendo da variedade, podem ser isoladas ou agrupadas no topo do caule. Além das cores azul, azul e branco dos botões, também é possível encontrar flores de cor amarela.ShirokolokolchikOutra flor semelhante a um sino interessante é a shirokokolokolka, também chamada de platycodon. Apresenta-se como um pequeno arbusto, com até 60 cm de altura, exuberante e com uma massa verde decorativa.As flores de Shirokolokolchik são consideradas sua principal característica.A planta tem floração tardia, é perene e altamente decorativa. Seus botões têm formato incomum, que, ao atingir 8 cm, se transforma em uma xícara redonda. A paleta de cores é variada, indo do azul claro ao rosa.KobeiKobea é uma flor encaracolada espessa, semelhante a um sino, pertence à família Sinyukhovye. O comprimento de seus caules pode atingir até 6 m de comprimento e até mais. As folhas são complexas pinadas, trilobadas, alternando-se no caule. Nas pontas dos brotos, eles se transformam em bigodes, permitindo que a planta se ancore com segurança ao suporte.Kobei como uma flor decorativa é cultivada anualmenteAs flores são bastante grandes (8 cm de diâmetro) em forma de sinos. Os estames e pistilos são fortemente protuberantes. Os botões crescem individualmente ou em um grupo de 2-3 unidades. Eles estão localizados em longos pedúnculos que crescem nas axilas das folhas.GloxiniaUma flor de interior interessante e muito bonita que se parece com um sino é chamada Gloxinia. Pertence à família Gesneriaceae e é uma tuberosa perene.A maioria das espécies de gloxinia são apresentadas em duas coresA flor em si tem rebentos curtos e placas de folha bastante grandes de uma rica cor verde. A superfície das folhas, como os botões, é aveludada. Flores em forma de sino com 7 cm de diâmetro e cerca de 5 cm de comprimento.SymphyandraSymphiandra é uma erva pouco conhecida mas muito semelhante a um sino que, apesar de ser perene, é cultivada em jardins como uma bienal.Todos os tipos de Symphiandra são adequados para o cultivo para fins decorativos em solo rochosoO arbusto é alto e extenso, atingindo cerca de 60 cm de altura. As placas das folhas têm uma forma ligeiramente alongada e raramente são localizadas. As inflorescências são caídas, recolhidas em escovas em forma de espinhos. Os botões são de tamanho médio e de cor clara.LobeliaLobelia é uma flor de jardim doméstico que apenas se assemelha ligeiramente a um sino quando examinada de perto a forma das inflorescências.A cor das flores de lobélia depende diretamente da variedade.Em condições naturais, a lobélia cresce como um arbusto perene, mas em jardins é cultivada principalmente como um arbusto anual. A planta em si é um arbusto esférico compacto de tamanho pequeno, não ultrapassando 20 cm de altura. Os rebentos são muito delgados e começam a ramificar-se na base. As folhas estão dispostas alternadamente, de tamanho pequeno. As flores são axilares de dois lábios, com cerca de 2 cm de diâmetro.OstrovskyOstrovsky é um representante incomum da família Kolokolchikov, listado no Livro Vermelho. Em jardins, a planta raramente é cultivada, pois é de crescimento lento.Após a germinação das sementes, Ostrovsky floresce em 4-5 anosOstrovsky tem um caule descoberto que cresce até 1-1,8 m de comprimento. As folhas são ovóides oblongas, dispostas em espirais de 2 a 5 unidades. em cada. A inflorescência se parece com uma panícula, que contém até 30 grandes flores brancas ou azuis claras em um longo pedúnculo.EustomaEustoma é uma flor muito atraente com flores roxas ou bicolores, semelhantes a sinos.Na forma fechada, os botões de eustoma são semelhantes às rosas, e sua forma oblonga lembra os sinosAs plantas atingem até 30 cm de altura, e algumas espécies de interior chegam a atingir 70 cm.Os caules são poderosos e ramificados a partir do meio, por isso o arbusto parece volumoso. As folhas são cinzentas, com uma superfície lisa e cerosa. As flores são simples ou duplas, às vezes até 8 cm de diâmetro.ConclusãoFlores que parecem sinos são uma enciclopédia inteira. Todos eles parecem ter botões semelhantes, mas são únicos e inimitáveis. E muitas destas plantas podem tornar-se numa verdadeira decoração de jardim, deliciando-se com a sua magnífica floração. O formato dessas plantas é incrível!Existem várias espécies de flores que parecem um sino. Algumas dessas espécies são o campainha, o alho-poró e a cebola. As flores belladonna também se parecem com um sino.A planta Campainha-de-sino é uma planta herbácea perene da família Campanulaceae. Originária da Europa Central, sudeste da Europa e Rússia, a planta é comumente cultivada como uma planta ornamental em outras partes do mundo. A planta tem um caule ereto e ramificado, com folhas opostas e lanceoladas. As flores são amarelas ou brancas e estão agrupadas em inflorescências terminais. A planta floresce no verão e pode continuar a florescer até o outono.Sino-de-neve (Bells of Ireland, Moluccella laevis) é uma planta pertencente à família das Lamiaceae, nativa da Europa e da Ásia Ocidental.É uma planta herbácea perene, que pode crescer até 1,2 m de altura, com folhas alternadas, lanceoladas, de cor verde escura. As flores são brancas e estão dispostas em cachos na extremidade dos ramos.A planta floresce no final da primavera ou início do verão. Sino-de-neve é cultivada como planta ornamental em jardins e parques.O sino amarelo (Eustoma grandiflorum) é uma planta herbácea nativa da América do Sul. É uma planta ornamental muito popular, devido às suas grandes e vibrantes flores amarelas. Esta planta cresce melhor em climas quentes e úmidos, e requer solo bem drenado. O sino amarelo pode ser cultivado em vasos ou em jardins, e floresce durante todo o verão.O Sino de ouro é uma planta da família das margaridas, nativa da América Central. É uma planta perene, com um caule ereto e folhas verdes, onde nascem as flores amarelas em forma de sino. A planta pode atingir até 2 metros de altura. As flores têm um perfume intenso, que atrai abelhas e outros insetos polinizadores. Os frutos são cápsulas que contêm várias sementes.O Sino de ouro é cultivado como planta ornamental, devido às suas belas flores, e também é utilizado na medicina tradicional para o tratamento de diversas doenças.O Sino-de-prata é uma planta herbácea perene da família Boraginaceae, nativa da Eurásia. É cultivada como planta ornamental em muitas partes do mundo, devido à sua beleza floral. As flores são solitárias ou em cachos, e podem ser de cor azul, branca ou amarela. A planta cresce bem em solos ricos e úmidos, e precisa de muita luz solar para florescer. No entanto, também tolera solos secos e sombreados. Sino-de-prata é susceptível a doenças fúngicas, como a oídio, e a insetos, como ácaros e pulgões.Sino violeta (Campanula poscharskyana) é uma planta herbácea da família Campanulaceae, nativa da Europa e Ásia. É uma planta rasteira com folhas arredondadas e flores azuis ou violetas. Sino violeta é uma planta perene e cresce bem em solos ricos em matéria orgânica. Prefere áreas ensolaradas, mas tolera sombra parcial. As flores são atraentes para abelhas, borboletas e outros insetos polinizadores.O Hibiscus coccineus é uma planta ornamental da família Malvaceae, nativa da América do Sul. Também é conhecida como sino vermelho, devido à forma de suas flores.As flores são de cor vermelha intensa e medem cerca de 10 cm de diâmetro. A planta tem um porte ereto e chega a medir até 2,5 m de altura.Hibiscus coccineus é uma planta perene, ou seja, que pode viver por vários anos. É uma planta bastante resistente e pode tolerar condições adversas, como o calor e a seca. No entanto, prefere solos bem drenados e úmidos.O sino azul é uma planta semeada anualmente que pertence à família Goodeniaceae. Cresce até a altura de 50 cm e apresenta flores de cor azul escura com um diâmetro de aproximadamente 3 cm. A planta floresce durante todo o verão e início do outono. É originária da Austrália, onde é conhecida como fanflower.O Tropaeolum majus, também conhecido como sinos alaranjados, é uma planta nativa da América Central e da América do Sul. É uma planta trepadeira com flores alaranjadas e folhas verdes. A planta pode crescer até 2 metros de altura e floresce durante os meses de junho a setembro. As flores são atraentes para as abelhas e os insetos polinizadores.O Lobelia erinus é uma planta perene herbácea que cresce até 30 cm de altura. As folhas são opostas, estreitas e oblongas, com bordos ondulados e uma textura aveludada.As flores são brancas e produzidas em cachos nas extremidades dos caules. A planta floresce a partir do final da primavera até o início do outono.O fruto é uma cápsula oblonga que contém muitas sementes minúsculas. O Lobelia erinus é nativo da Europa, África do Sul e Austrália.É amplamente cultivado como planta ornamental e é uma das plantas mais populares para jardins de flores. É tolerante a vários tipos de solo e clima, mas prefere áreas com bastante luz solar. A planta é bastante resistente às pragas e doenças, mas pode ser atacada por pulgões e ácaros.Flores de sino são uma variedade de campainha, uma planta herbácea da família Crassulaceae. Eles têm uma forma distinta, como um sino, e um cheiro doce. As flores de sino crescem melhor em climas frios e são muito populares como plantas ornamentais.As flores de sino são originárias da Europa e da Ásia, mas agora podem ser encontradas em todo o mundo.Cuidar das flores de sino é bastante fácil. Eles precisam de muita luz solar e água, mas não suportam o calor intenso. Você também deve ter cuidado para não molhar as folhas das plantas, pois isso pode causar manchas. As flores de sino também precisam de solo bem drenado para prosperar.Algumas das principais variedades de flores de sino incluem a campainha vermelha (Campanula glomerata), a campainha azul (Campanula carpatica) e a campainha branca (Campanula rotundifolia).As flores de sino são populares por serem fáceis de cultivar e por serem lindas plantas ornamentais. Eles também têm um cheiro doce, o que os torna ainda mais atraentes para muitas pessoas. A Flor de Sino (Abutilon pictum), também chamada de “Lanterna Chinesa” ou “Abutilon Laranja”, é uma planta ornamental que encanta pela delicadeza e formato de suas flores. Natural da América do Sul, essa planta da família Malvaceae é muito popular em jardins e varandas, especialmente em regiões de clima tropical e subtropical. Suas flores pendentes, que lembram pequenos sinos de cores vibrantes como o amarelo, laranja e vermelho, conferem ao ambiente um toque exótico e alegre.Além de sua beleza, o Abutilon pictum é uma planta versátil e de fácil cultivo, o que a torna ideal para jardineiros iniciantes e amantes de plantas ornamentais. Pode ser cultivada tanto em áreas externas quanto em vasos, desde que tenha acesso a luz solar indireta. A Flor de Sino é capaz de se adaptar a diferentes tipos de solo, o que amplia ainda mais sua popularidade entre os entusiastas de jardinagem.A Flor de Sino carrega simbolismos de alegria, prosperidade e harmonia. Por sua aparência encantadora e suas cores vibrantes, ela é frequentemente associada à boa sorte e à energia positiva. Em muitas culturas, acredita-se que suas flores trazem alegria e ajudam a equilibrar o ambiente, sendo considerada uma planta que promove boas vibrações e paz no lar. Ter um Abutilon pictum em casa é, portanto, mais do que uma escolha estética; é uma forma de trazer equilíbrio e uma atmosfera positiva ao seu espaço.Nome ComumFlor de SinoNome BotânicoAbutilon pictumFamíliaMalvaceaeTipo de PlantaPlanta ornamental pereneTamanho AdultoDe 1,5 a 3 metros de alturaExposição SolarSol pleno a meia-sombraTipo de SoloSolo bem drenado e rico em matéria orgânicapH do SoloLevemente ácido a neutro (5,5 a 7,0)Época de FloraçãoPrimavera e verãoCor das FloresAmarelo, laranja, vermelhoÁrea NativaAmérica do SulToxicidadeNão tóxica para humanos e animaisA Flor de Sino, conhecida cientificamente como Abutilon pictum, é uma planta ornamental popular devido às suas flores vibrantes e atrativas. Para garantir um desenvolvimento saudável e uma floração abundante, é essencial entender e seguir as práticas de cultivo adequadas. Abaixo, estão alguns dos principais cuidados para manter essa planta sempre bonita.A Flor de Sino prospera em luz solar direta ou meia-sombra. Embora tolere algum sombreamento, a exposição ao sol pleno, principalmente nas primeiras horas da manhã ou no final da tarde, promove uma floração mais intensa. Em locais de clima muito quente, é recomendável protegê-la do sol forte ao meio-dia para evitar queimar suas folhas.Para o cultivo da Flor de Sino, o solo ideal deve ser bem drenado e rico em matéria orgânica. A mistura recomendada inclui terra vegetal, areia para melhorar a drenagem e composto orgânico para fornecer nutrientes. É importante evitar solos compactados, pois as raízes da planta precisam de boa aeração para crescer de forma saudável.A regagem deve ser regular, mas sem encharcar o solo. Durante o período de crescimento e floração, mantenha o solo levemente úmido, regando quando a superfície começar a secar. No inverno, quando o crescimento é mais lento, reduza a frequência das regas para evitar o apodrecimento das raízes.A Flor de Sino prefere temperaturas amenas, entre 15°C e 25°C. Embora seja uma planta resistente, ela pode sofrer em temperaturas muito baixas ou em geadas. Em relação à umidade, essa planta aprecia um ambiente com umidade moderada. Em regiões secas, é interessante borrifar água nas folhas de vez em quando para evitar que elas sequem.Para um crescimento vigoroso e uma floração intensa, é essencial fazer a adubação adequada. Durante a primavera e o verão, use um fertilizante balanceado, rico em fósforo, a cada 15 dias para estimular a produção de flores. No outono e inverno, reduza a frequência, aplicando apenas uma vez ao mês. Adubos orgânicos, como húmus de minhoca ou composto, também são excelentes para enriquecer o solo e manter a planta saudável.Com esses cuidados, a Flor de Sino pode se tornar um destaque em qualquer jardim, proporcionando flores belas e vibrantes durante boa parte do ano.A multiplicação da Flor de Sino (Abutilon pictum) é uma prática que permite expandir o cultivo dessa planta ornamental, garantindo um jardim mais cheio e vibrante. A seguir, você encontra um guia detalhado sobre como fazer mudas e plantá-las corretamente.A propagação da Flor de Sino geralmente é feita por meio de estacas. Esse método é prático e tem um alto índice de sucesso. Veja o passo a passo:Escolha de Estacas: Selecione galhos saudáveis da planta-mãe, preferencialmente aqueles que não possuem flores. O ideal é que as estacas tenham entre 10 a 15 cm de comprimento.Corte e Preparação: Corte a estaca em um ângulo de 45 graus, logo abaixo de um nó, removendo as folhas mais próximas da base. Isso facilita o enraizamento.Hormônio Enraizador: Mergulhe a ponta da estaca em um hormônio enraizador para estimular o desenvolvimento das raízes. Esse passo aumenta as chances de sucesso, mas é opcional.Plantio em Substrato: Insira a estaca em um substrato bem drenado, como uma mistura de terra, areia e composto orgânico. Mantenha o solo úmido e coloque o vaso em um local iluminado, mas sem exposição direta ao sol.Cuidados Durante o Enraizamento: Regue regularmente, sem encharcar, e mantenha a estaca em um ambiente protegido de ventos e frio. Em cerca de quatro a seis semanas, as raízes devem começar a se formar.Com esse método, você terá uma nova muda de Flor de Sino pronta para o plantio no solo ou em um vaso maior.Uma vez que sua muda está bem enraizada, é hora de plantá-la no local definitivo. A seguir, estão as instruções para garantir que a planta tenha um bom desenvolvimento.Escolha do Local: A Flor de Sino aprecia um espaço que receba luz solar direta ou meia-sombra. Certifique-se de que o local é adequado para o crescimento da planta, considerando que ela pode alcançar até 2 metros de altura.Preparação do Solo: O solo deve ser fértil e bem drenado. Prepare uma mistura de terra com areia e composto orgânico para garantir que as raízes recebam os nutrientes necessários e que o solo não fique compactado.Plantio: Faça um buraco maior que o torrão da muda. Coloque a planta no centro e preencha ao redor com o solo preparado, pressionando levemente para eliminar bolsas de ar. Mantenha a planta firme, mas sem apertar demais.Regar Após o Plantio: Regue bem após o plantio para que o solo se assente e para garantir um bom contato das raízes com o substrato. Nos primeiros dias, é essencial manter o solo levemente úmido, mas evite encharcar.Manutenção: Depois de plantada, continue com os cuidados regulares de luz, água e adubação. Nos primeiros meses, a atenção à umidade do solo é crucial para o sucesso do desenvolvimento.Seguindo esses passos, a Flor de Sino se adaptará ao novo ambiente, proporcionando flores vibrantes e saudáveis para embelezar seu espaço.A Flor de Sino (Abutilon pictum) é uma planta encantadora e popular entre os amantes de jardins, não apenas por sua beleza, mas também pelos mistérios e curiosidades que a envolvem. Esta planta tem um visual exótico e vibrante, com flores que lembram pequenos sinos pendurados, o que lhe rendeu seu nome popular. Além de ser uma ótima escolha ornamental, ela possui histórias e associações que despertam o fascínio de quem a cultiva.Um fato interessante sobre a Flor de Sino é que ela faz parte da família das Malváceas, a mesma família do hibisco e do algodão. Isso explica o formato característico de suas flores e a folhagem densa, que lembram o visual de outras plantas do mesmo grupo. Outra curiosidade é que suas flores atraem beija-flores e borboletas, sendo uma excelente escolha para quem deseja criar um jardim com vida e movimento.Além disso, a Flor de Sino é conhecida por sua versatilidade. Ela pode ser cultivada tanto em vasos quanto em jardins, adaptando-se bem a diferentes tipos de ambientes. Em climas mais quentes, a planta se desenvolve vigorosamente e pode florescer o ano todo, enquanto em regiões mais frias, seu crescimento é mais lento e precisa de proteção no inverno.Como muitas plantas ornamentais, a Flor de Sino está cercada por mitos que a tornam ainda mais interessante. Em algumas culturas, acredita-se que suas flores trazem sorte e prosperidade para o lar, especialmente quando cultivadas perto da entrada da casa. Esse mito popular faz com que a planta seja frequentemente vista como um símbolo de boas-vindas e harmonia.Outro mito comum é a crença de que a Flor de Sino pode afastar energias negativas. Essa associação é mais recente e tem raízes em práticas de jardinagem mística, onde certas plantas são escolhidas pela sua suposta capacidade de “limpar” o ambiente. Embora não haja evidências científicas para sustentar essa ideia, muitas pessoas continuam a plantar a Flor de Sino com essa intenção, usando-a como um amuleto verde para proteger a casa.Essas curiosidades e mitos tornam a Flor de Sino uma planta ainda mais especial e desejada, agregando beleza e um toque de misticismo ao ambiente.A Flor de Sino (Abutilon pictum) é uma planta ornamental encantadora e cheia de personalidade, que traz cor e vida aos ambientes internos e externos. Com suas flores em formato de sinos coloridos, esta planta se destaca pela facilidade de cultivo e pela capacidade de atrair polinizadores, como beija-flores e borboletas, ao jardim. Ao longo do texto, exploramos as principais características dessa planta, incluindo os cuidados essenciais, como luz, solo, rega, temperatura e umidade, que são fundamentais para seu crescimento saudável e vigoroso. Além disso, discutimos métodos para fazer mudas e plantar, o que permite aos jardineiros multiplicarem suas plantas e manterem um jardim vibrante.Por fim, também abordamos as curiosidades e mitos que cercam a Flor de Sino, dando um toque especial e cultural a essa espécie já tão fascinante. Seja para decorar a casa, atrair boas energias, ou simplesmente trazer um pedaço de natureza para o dia a dia, a Flor de Sino é uma escolha versátil e simbólica. Ao cuidar dela com atenção e carinho, você não apenas valoriza o ambiente ao seu redor, mas também cria uma conexão mais próxima com a natureza.www.sitiodamata.com.brwww.jardineiro.netA flor de sino, também conhecida como Campânula, é uma planta ornamental que serve para decorar jardins e ambientes internos, oferecendo flores delicadas e coloridas. É bastante apreciada por sua beleza e pela capacidade de atrair polinizadores, como abelhas.Para cuidar de uma planta sininho, é importante garantir que ela receba luz indireta e mantenha o solo bem drenado. Deve ser regada regularmente, mas sem exagero, evitando o encharcamento. A planta também se beneficia de um ambiente fresco e bem ventilado.A flor que parece um sininho é a Campânula, popularmente conhecida como flor de sino. Ela tem flores em forma de campânulas, geralmente azuis, roxas ou brancas, e é cultivada tanto em jardins quanto em vasos.Olá, sou Terezinha dos Santos, apaixonada por plantas ornamentais e jardineira há mais de 20 anos. Meu amor por plantas começou como um hobby e se transformou em uma dedicação para a vida toda. Cresci em uma família que valoriza a natureza, desenvolvendo uma profunda apreciação pela beleza e diversidade das plantas ornamentais.Neste blog, compartilho dicas práticas, ideias inspiradoras e conhecimentos valiosos para amantes de plantas. Quer você seja um jardineiro experiente ou esteja começando agora, espero oferecer orientações e inspiração para criar seu próprio oásis verde.Vamos explorar juntos o fascinante mundo das plantas ornamentais, descobrindo os segredos de seu cultivo, cuidado e design.Feliz jardinagem!Terezinha dos Santos Flores Em Forma de sino são adições abundantes a jardins de flores, recipientes e cestas penduradas.se está à procura de flores em forma de sinos, tem a certeza de encontrar algumas opções atraentes nesta lista. Este post sobre flores semelhantes a bell contém links de afiliados. Por favor, leia a divulgação para mais informações., 7 LINDO SINO-SHAPEDFLOWERS o Bluebells são resistentes,tolerantes flores que podem ser cultivadas no solo ou em recipientes.as belas flores em forma de sino são doces e ótimas para atrair abelhas e borboletas para o seu jardim. as lâmpadas Bluebell devem ser plantadas no outono, 10 cm de profundidade numa mancha com sol parcial.,em climas quentes e tropicais, podem ser cultivados como anuais, mas em climas frios os bolbos podem ser deixados no solo para ressurgirem no ano seguinte.as campainhas são deixadas sozinhas por coelhos, esquilos e veados, então elas são ótimas se você tem vida selvagem visitando seu quintal, mas o cuidado precisa ser tomado para que animais de estimação e crianças não ingiram., RELACIONADOS: Como Crescer de Bluebells Lírio-do-Vale (Convallaria majalis) Lírio do Vale , também conhecido como Pode Sinos, é uma planta perene a flor que cresce naturallyin de áreas de mata. Itgrows best in a spot with partial shade and requires MOID soil.os caules podem crescer 30 cm de altura com até 15 pequenas flores brancas em forma de sino que aparecem na primavera e no início do verão. a planta produz então pequenas bagas vermelhas após a floração.,Lírio do Vale cresce a partir de rizomas subterrâneos e eles devem ser plantados no final do outono para proporcionar o período dormente frio que a planta precisa para crescer. Campaniforme (Campanula) Bellflowers são atraentes, de fácil crescer plantas perenes com o lindo azul ou roxo em forma de sino flores. Existem mais de 300 tipos diferentes de bellflowers que podem variar de pequenas groundcovers a plantas altas., eles preferem sol completo e growbest em áreas com temperaturas de Verão Frias.os Bellflowers podem ser cultivados a partir de sementes ou rizomas. Foxglove (Digitalis purpurea) Foxgloves são altos perennialswith tubular em forma de sino flores ao longo do tronco.as flores podem ser roxas, rosa, amarelas, brancas ou vermelhas.as Foxgloves vão crescer na sombra da parte do sol, mas em climas quentes vão precisar de alguma sombra da tarde.,Foxgloves auto-semente facilmente para que você possa aparar os picos da flor morta se você não quiser plantas extras crescendo em seu jardim. Snowdrops (Galanthus nivalis) Snowdrops são lindas frost hardy flores brancas que surgem no jardim em latewinter ou início da primavera.eles chegam 3 a 6 polegadas de altura e florescem mesmo quando há neve no chão., A melhor altura para plantar lâmpadas de gota de neve está no início do outono, mas pode levar de 2 a 4 anos para as plantas amadurecerem e florescerem. Anjo da Trombeta (Brugmansia spp.) Angel’s Trumpet é um arbusto de crescimento rápido ou pequena árvore com uma abundância de flores perfumadas e coloridas em forma de sino.eles crescem melhor nas regiões tropicais, mas também podem ser plantados em um recipiente e trazidos para dentro durante os meses de Inverno.,o trompete de Angel é óptimo para atrair beija-flores para o seu quintal, mas são tóxicos para animais de estimação e humanos, por isso recomenda-se que tome precauções e use luvas quando trabalha com estas plantas. Fuschia Rosa é um concurso perennialthat pode ser cultivada como anual em áreas com frio, gelado dos invernos. eles são ótimos para pendurar cestos e você pode levá-los para dentro quando o tempo começar a arrefecer.,as flores de Fuschia pendem da planta e podem ser rosa, roxo, vermelho ou branco. eles crescem melhor na sombra parcial e preferem temperaturas mais frias.a embriaguez e a fertilização regulares ajudam a prolongar o período de floração. Então, lá está a minha lista dos melhores flowersshaped como sinos.estas flores delicadas e perfumadas seriam excelentes adições ao seu jardim de flores.,15 flores coloridas anuais 10 perenes Cor-De-Rosa Como cultivar amêndoas 10 alternativas de roseira 10 flores perfumadas para vasos Neste Artigo: Quando você olha para certas espécies de flores silvestres, não pode deixar de pensar que as flores delas se parecem com sinos em miniatura. Algumas dessas plantas até têm flores que caem de tal maneira que você pode estar esperando uma brisa soprar para fazer os "sinos" começarem a tocar. Diferenças nas plantas de onde emergem, cores e tamanho permitirão identificar essas flores silvestres em forma de sino.Discernir as glórias da manhã por suas folhas e pelas videiras em que crescem. Existem várias espécies de glória da manhã, com algumas crescendo selvagens e outras cultivadas. As trepadeiras serpenteiam para cima e em torno de qualquer estrutura em que estejam próximas, incluindo outros arbustos. As folhas têm formato de coração e as flores, que fecham à noite e abrem de manhã, parecem sinos, com alguns tipos de até 20 cm. Você verá que os muitos tipos de glórias da manhã vêm em uma ampla variedade de tons, com rosa, branco, azul e roxo frequentemente vistos.Distingue os campanários por seu caule fraco. O caule inteiro parece não ter força e, apesar de as flores serem pequenas, a planta do campânula é propensa a se inclinar. As flores são tipicamente azuis ou roxas, mas às vezes podem ser brancas. Eles ocorrem em aglomerados próximos às partes superiores dessas plantas perenes de 1 a 2 pés de altura. Observe que as folhas parecem estreitas e onduladas.Identifique bellworts pela maneira como as folhas crescem no caule e nas flores amarelas. Bellworts pode crescer tão alto quanto um pé e meio e, enquanto as flores em forma de sino são geralmente amarelas, elas ocasionalmente serão brancas cremosas. As hastes realmente parecem como se alguém as enfiasse. As folhas possuem uma forma de lança e não se prendem às hastes em suas bases. Em vez disso, crescem de tal maneira que o caule parece perfurá-los a cerca de 2,5 cm da área de base.Reconheça as campainhas pelas flores em forma de sino penduradas em cachos de uma planta com folhas grandes. Você pode encontrar grandes manchas de campainhas crescendo em uma área. Essas flores, também conhecidas como prímulas, têm flores inicialmente rosadas, mas que gradualmente mudam para um tom arroxeado ou azulado. Eles crescem em aglomerados e se tornam pesados o suficiente para fazer com que o caule se dobre sob o peso.FAQ - Qual o nome da flor que parece um sino? Campânula, Flor de Sino ou Campainha. Como descobrir o nome de uma flor? Identificar plantas por foto é possível com o aplicativo PlantNet, que permite descobrir novas espécies. Disponível em celulares Android e iPhone (iOS), a ferramenta grátis consegue identificar o nome da planta apenas com uma imagem. Como cuidar da flor de sino? A campânula deve ser cultivada em local com claridade, mas sem sol direto ou ambientes quentes, pois a flor é muito sensível ao calor. No entanto, a melhor área deve ser um local onde a planta possa receber o sol da manhã e ser protegida dos raios solares intensos durante a tarde. Para que serve a flor boca de sino? A flor atrai a atenção de paisagistas, isso porque, graças a sua beleza ornamental, ela é muito utilizada para fazer bordaduras e maciços. Mas, além disso, ela também pode ser vista nos clássicos jardins europeus. A planta campânula apresenta o caule herbáceo e ereto e pode chegar até um metro de altura. Qual é a flor da gratidão? As rosas são as flores mais adequadas para simbolizar a gratidão. Prefira escolher as rosas cor de cosa. Pois acima de tudo, rosas de cor de rosa são usadas para transmitir emoções gentis como admiração, alegria e gratidão. Como comer lanterna chinesa? Elas podem ser consumidas cruas ou cozidas, sendo comumente utilizadas em saladas e na decoração de bolos. Durante o preparo dos pratos com a flor da lanterna chinesa, é aconselhável retirar os estames, para evitar problemas em pessoas alérgicas ao pólen. Como saber que planta é essa? Saiba como identificar plantas e quais são os melhores aplicativos abaixo.Seek. O Seek é um app disponível para sistemas Android e iOS. ... PlantNet. O PlantNet também é um app para identificar plantas. ... iNaturalist. ... LeafSnap Plant Identification. ... NatureID. ... Flora Incognita. Que planta e essa grátis? Seis aplicativos para identificar plantas por fotos e interagir com a naturezaSeek. O Seek é um software disponível para download tanto em dispositivos Android quanto em iPhone (iOS). ... PlantNet. ... iNaturalist. ... LeafSnap Plant Identification. ... NatureID. ... Flora Incognita. Como plantar sino? A muda de árvore do sino cultivada em nosso site produz em até 6 anos por ser um cultivar feito por sementes. A arvore do sino não precisa de muitos cuidados. Deve ser cultivado em sol pleno, em solo rico em matéria orgânica. Regar diariamente. Qual a diferença de boca de lobo e de leão? As bocas de lobo se caracterizam por apresentarem apenas uma entrada, enquanto as bocas de leão se caracterizam por apresentarem três ou mais entradas. Qual a flor que simboliza a vida? Gérbera. Representa a alegria da vida, felicidade e simplicidade. Por suas cores vivas, a flor é muito bela e costuma alegrar os ambientes onde são colocadas, trazendo bom humor e energia positiva. Quais são as flores de sino? As flores em forma de sino são roxas opacas com reflexos verdes e levemente perfumadas. Porém, essa planta é considerada altamente venenosa. Mantenha as crianças distantes dessa frutinha. Quais são os tipos de flores? Produz belas flores em forma de funil cu