I'm not a bot

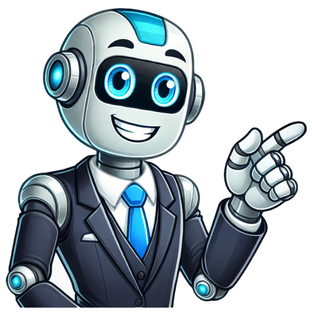

Para que sirve específicamente Vi-dea-c? Vi dea C es un suplemento vitamínico que contiene vitamina C. La vitamina C es esencial para el funcionamiento adecuado del sistema inmunológico, ayuda a la absorción de hierro, promueve la producción de colágeno y actúa como antioxidante, protegiendo las células del daño causado por los radicales libres. Por lo tanto, Vi dea C se utiliza para fortalecer el sistema inmunológico, prevenir resfriados y gripes, mejorar la salud de la piel y promover la cicatrización de heridas. También puede ser utilizado como complemento en casos de deficiencia de vitamina C. Inicio Videac-C Vitamina A,D y C Solución Infantil Gotas Frasco con 25 ml Atrás Laboratorios Degort´s Chemical Comparte Forma del producto$ 38.00 IVA incluido Registro Sanitario COFEPRIS Compra segura Todas las compras están encriptadas y protegidas a través de Mercado Pago para brindarte total seguridad. Envío a domicilio Reciba su pedido el mismo día comprando antes de las 13:00 PM. Las compras posteriores a este horario se programan para entrega al siguiente día hábil. Si su medicamento requiere receta médica, deberá presentarla al momento de la entrega en el caso de los antibióticos. Las entregas locales en Guadalajara son válidas de lunes a sábado. No aplica en días festivos. Envíos nacionales Envío estándar: 3 a 5 días hábiles. ⚡ Envío exprés: 1 a 3 días hábiles. No realizamos envíos por paquetería de medicamentos antibióticos o aquellos que requieran de la retención de receta médica. Consulte nuestros Términos y Condiciones. Para mayor información sobre cobertura y disponibilidad, no dude en contactarnos. Código de barras: 7501825300885 Para que sirve específicamente Vi-dea-c? Vi dea C es un suplemento vitamínico que contiene vitamina C. La vitamina C es esencial para el funcionamiento adecuado del sistema inmunológico, ayuda a la absorción de hierro, promueve la producción de colágeno y actúa como antioxidante, protegiendo las células del daño causado por los radicales libres. Por lo tanto, Vi dea C se utiliza para fortalecer el sistema inmunológico, prevenir resfriados y gripes, mejorar la salud de la piel y promover la cicatrización de heridas. También puede ser utilizado como complemento en casos de deficiencia de vitamina C. Vi-dea-C es un suplemento vitamínico (vitamina a, c y d) Se puede utilizar dependiendo de la edad del niño de cinco a diez gotas, aún siendo vitaminas evite la automedicación, acérquese a su pediatra de confianza para que le de la dosis exacta en caso de que su hijo lo necesitará Saludos cordiales y muchas gracias por su confianza. Para q sirve la vi-dea-c? Dra. Eugenia Ortiz BUEN DIA. VI-DEA-C, ESTA INDICADO EN EL TRATAMIENTO DE LAS DEFICIENCIAS VITAMINICAS QUE COMPONEN SU FORMULA (A,C,D). TAMBIEN ES UTIL COMO COADYUVANTE EN EL TRATAMIENTO Y PREVENCION DE INFECCIONES RESPIRATORIAS. Polska, Türkiye, España, Italia, Deutschland, Česko, Portugal, México, Chile, Brasil, Argentina, Perú, Colombia www.doctoralia.com.mx © 2025 - Encuentra tu especialista y pide cita Vitamina A. Vitamina D. Ascórbico ácido. Multivitamínico. Fco. Got. x 25ml. Sinónimos.Retinol. Axeroftol. Biosterol. Oleovitamina A. Vitamina A1. Vitamina A alcohol. Vitamina antixeroftálmica. Acción terapéutica.Suplemento nutricional. Propiedades.La vitamina A es esencial para el funcionamiento normal de la retina. En su forma oxidada (retinal) se combina con la opsina (pigmento rojo de la retina) para formar rodopsina (púrpura visual), que es necesaria para la adaptación de la visión a la oscuridad. En su forma nativa (retinol) y como su metabolito, ácido retinoico, interviene en el crecimiento de los huesos, la función testicular y ovárica, el desarrollo del embrión, y en la regulación del crecimiento y la diferenciación de los tejidos epiteliales;también puede actuar como cofactor en reacciones bioquímicas. Se absorbe bien en el tracto gastrointestinal, pero requiere la presencia de sales biliares, lipasa pancreática, proteínas y grasas de la dieta. Se almacena fundamentalmente en el hígado y en pequeñas cantidades en el riñón y el pulmón. Se metaboliza en el hígado, y se elimina por vía fecal y renal. Las fuentes naturales más importantes de retinol son los aceites de hígado de pescado, la yema de huevo, las frutas y verduras verdes, los lácteos (leche y manteca). El beta caroteno, que se encuentra en las verduras verdes, se convierte en retinol después de ser absorbido en el tracto gastrointestinal. Indicaciones.Prevención y tratamiento de los estados carenciales de vitamina A. Síndrome de malabsorción, queratomalacia, xeroftalmía y nictalopía. Dosificación.Debido a la poca frecuencia con que se producen deficiencias de vitamina A sola, en general se administra asociada con otras vitaminas. Para determinar la dosis terapéutica debe tenerse en cuenta la cantidad de retinol procedente de la dieta u otras fuentes. Dosis para adultos: 10.000 a 25.000 unidades/día durante 1 a 2 semanas, hasta obtener mejoría;xeroftalmía: 25.000 a 50.000 unidades/día;inyectable IM: 50.000 a 100.000 unidades/día durante tres días, seguidas de 50.000 unidades/día durante dos semanas. Reacciones adversas.La ingestión de dosis excesivas en forma aguda o durante períodos prolongados puede dar lugar a toxicidad severa. Signos de sobredosis aguda: hemorragia gingival, somnolencia, visión doble, cefalea severa, irritabilidad severa, descamación de la piel y vómitos severos. Signos de sobredosis crónica: artralgias, desecación o agrietamiento de la piel, fiebre, anorexia, alopecia, cansancio, vómitos, hipomenorrea y máculas de color amarillo-naranja en las plantas de los pies, palmas de las manos o en la piel que rodea la nariz y los labios. La toxicidad revierte lentamente con la suspensión, pero puede persistir durante varias semanas. Precauciones y advertencias.Se han informado casos de mujeres que ingirieron cantidades excesivas de vitamina A durante el embarazo cuyos hijos manifestaron retraso en el crecimiento y cierre prematuro de epífisis. Si bien en el embarazo se incrementan los requerimientos de vitamina A, no se recomiendan dosis diarias superiores a 6.000 unidades. Interacciones.Altas dosis de hidróxido de aluminio pueden precipitar los ácidos biliares en el duodeno, con disminución de la absorción de las vitaminas, sobre todo del retinol. Deben evitarse dosis elevadas de retinol en pacientes que reciben anticoagulantes cumarínicos, para evitar hipoprotrombinemia. La colestiramina, el aceite mineral y la neomicina por vía oral pueden interferir en la absorción del retinol. La administración simultánea de vitamina E puede facilitar la absorción, el almacenamiento hepático y la utilización del retinol. Contraindicaciones.Hipervitaminosis A. Debe evaluarse la relación riesgo-beneficio en pacientes con insuficiencia renal crónica. Sinónimos.Vitamina C. Calcio ascorbato. L-xyloascórbico ácido. Cevitámico ácido. Acción terapéutica.Antiinfeccioso. Antioxidante. Propiedades.El ácido ascórbico es necesario para la formación de colágeno y reparación de tejidos corporales;puede estar implicado en algunas reacciones de oxidación y reducción. Interviene en el metabolismo de la fenilalanina, tirosina, ácido fólico y hierro;en la utilización de los hidratos de carbono, en la síntesis de lípidos y proteínas y en la conservación de la integridad de los vasos sanguíneos. Como coadyuvante de la deferroxamina, tiene una interacción compleja, ya que en pequeñas dosis orales (150 a 250mg/día) puede mejorar la acción quelante de la deferroxamina y aumentar la excreción de hierro. Se absorbe en forma rápida en el tracto gastrointestinal (yeyuno), su unión a las proteínas es baja (25%). Se encuentra presente en plasma y células y las mayores concentraciones se hallan en el tejido glandular. Se metaboliza en el hígado y se excreta por riñón muy poca cantidad sin metabolizar o como metabolitos. La excreción urinaria aumenta cuando las concentraciones en plasma son superiores a 1,4mg/100ml. Indicaciones.Profilaxis y tratamiento de la deficiencia de vitamina C, que se produce como resultado de una nutrición inadecuada. Escorbuto. Las necesidades de vitamina C aumentan en pacientes sometidos a hemodiálisis crónica, enfermedades gastrointestinales, cáncer, úlcera péptica, infecciones, lactantes que reciben fórmulas no enriquecidas. Dietas inusuales, embarazo y lactancia. Dosificación.Hay dosis dietéticas de las vitaminas (RDA);son valores establecidos por la Food and Nutrition Board of the National Research Council. RDA: niños de 4 a 6 años: 45mg;varones adultos: 60mg;mujeres adultas: 60mg;mujeres embarazadas: 80mg;mujeres en período de lactancia: 100mg. Estas cantidades, en general, son aportadas por la dietas adecuadas. Fuente dietética de ácido ascórbico: cítricos, tomates, pimientos crudos. Dosis usual para adultos: oral: 50 a 100mg/día. Diálisis crónica: 100 a 200mg/día. Tratamiento de la deficiencia: 100 a 250mg/día. Dosis pediátricas usuales: suplemento dietético: lactantes y niños menores de 4 años: 20 a 50mg/día. Tratamiento de la deficiencia: 100 a 300mg/día en dosis fraccionadas. Inyectable: dosis usual adultos: suplemento nutricional: vía IM o IV: 100 a 250mg, 1 a 3 veces al día. Dosis pediátricas usuales: vía IM o IV: 100 a 300mg/día en dosis fraccionadas. Reacciones adversas.Después de la administración prolongada de 2g a 3g/día se puede producir escorbuto al retirar la medicación. En dosis alta puede dar dolor en la zona renal, ya que el uso prolongado de dosis elevadas puede producir precipitación de cálculos de oxalato en el tracto urinario. Diarrea, cefaleas, náuseas, vómitos y gastralgias son síntomas que pueden aparecer por dosis elevadas. Precauciones y advertencias.No administrar dosis altas durante el embarazo. Antecedentes de formación de cálculos o de gota. Interacciones.El uso simultáneo de barbitúricos o primidona puede aumentar la excreción de ácido ascórbico en la orina. El uso crónico o en dosis elevadas con disulfiram puede interferir en la interacción disulfiram-alcohol. La acidificación de la orina que produce el uso de grandes dosis de ácido ascórbico puede acelerar la excreción renal de mexiletina. La prescripción conjunta con salicilatos aumenta la excreción urinaria de ácido ascórbico. Contraindicaciones.Aunque no hay evidencia de efectos perjudiciales no se ha establecido la seguridad en el feto con dosis altas de vitamina C. Deberá evaluarse la relación riesgo-beneficio en pacientes con hiperoxaluria, cálculos renales, diabetes mellitus, hemocromatosis, anemia sideroblástica, talasemia, anemia drepanocítica. Vitamina A. Vitamina D. Ascórbico ácido. Multivitamínico. Fco. Got. x 25ml. Sinónimos.Retinol. Axeroftol. Biosterol. Oleovitamina A. Vitamina A1. Vitamina A alcohol. Vitamina antixeroftálmica. Acción terapéutica.Suplemento nutricional. Propiedades.La vitamina A es esencial para el funcionamiento normal de la retina. En su forma oxidada (retinal) se combina con la opsina (pigmento rojo de la retina) para formar rodopsina (púrpura visual), que es necesaria para la adaptación de la visión a la oscuridad. En su forma nativa (retinol) y como su metabolito, ácido retinoico, interviene en el crecimiento de los huesos, la función testicular y ovárica, el desarrollo del embrión, y en la regulación del crecimiento y la diferenciación de los tejidos epiteliales; también puede actuar como cofactor en reacciones bioquímicas. Se absorbe bien en el tracto gastrointestinal, pero requiere la presencia de sales biliares, lipasa pancreática, proteínas y grasas de la dieta. Se almacena fundamentalmente en el hígado y en pequeñas cantidades en el riñón y el pulmón. Se metaboliza en el hígado, y se elimina por vía fecal y renal. Las fuentes naturales más importantes de retinol son los aceites de hígado de pescado, la yema de huevo, las frutas y verduras verdes, los lácteos (leche y manteca). El beta caroteno, que se encuentra en las verduras verdes, se convierte en retinol después de ser absorbido en el tracto gastrointestinal. Indicaciones.Prevención y tratamiento de los estados carenciales de vitamina A. Síndrome de malabsorción, queratomalacia, xeroftalmía y nictalopía. Dosificación.Debido a la poca frecuencia con que se producen deficiencias de vitamina A sola, en general se administra asociada con otras vitaminas. Para determinar la dosis terapéutica debe tenerse en cuenta la cantidad de retinol procedente de la dieta u otras fuentes. Dosis para adultos: 10.000 a 25.000 unidades/día durante 1 a 2 semanas, hasta obtener mejoría; xeroftalmía: 25.000 a 50.000 unidades/día; inyectable IM: 50.000 a 100.000 unidades/día durante tres días, seguidas de 50.000 unidades/día durante dos semanas. Reacciones adversas.La ingestión de dosis excesivas en forma aguda o durante períodos prolongados puede dar lugar a toxicidad severa. Signos de sobredosis aguda: hemorragia gingival, somnolencia, visión doble, cefalea severa, irritabilidad severa, descamación de la piel y vómitos severos. Signos de sobredosis crónica: artralgias, desecación o agrietamiento de la piel, fiebre, anorexia, alopecia, cansancio, vómitos, hipomenorrea y máculas de color amarillo-naranja en las plantas de los pies, palmas de las manos o en la piel que rodea la nariz y los labios. La toxicidad revierte lentamente con la suspensión, pero puede persistir durante varias semanas. Precauciones y advertencias.Se han informado casos de mujeres que ingirieron cantidades excesivas de vitamina A durante el embarazo cuyos hijos manifestaron retraso en el crecimiento y cierre prematuro de epífisis. Si bien en el embarazo se incrementan los requerimientos de vitamina A, no se recomiendan dosis diarias superiores a 6.000 unidades. Interacciones.Altas dosis de hidróxido de aluminio pueden precipitar los ácidos biliares en el duodeno, con disminución de la absorción de las vitaminas, sobre todo del retinol. Deben evitarse dosis elevadas de retinol en pacientes que reciben anticoagulantes cumarínicos, para evitar hipoprotrombinemia. La colestiramina, el aceite mineral y la neomicina por vía oral pueden interferir en la absorción del retinol. La administración simultánea de vitamina E puede facilitar la absorción, el almacenamiento hepático y la utilización del retinol. Contraindicaciones.Hipervitaminosis A. Debe evaluarse la relación riesgo-beneficio en presencia de insuficiencia renal crónica. Sinónimos.Vitamina C. Calcio ascorbato. L-xyloascórbico ácido. Cevitámico ácido. Acción terapéutica.Antiinfeccioso. Antioxidante. Propiedades.El ácido ascórbico es necesario para la formación de colágeno y reparación de tejidos corporales; puede estar implicado en algunas reacciones de oxidación y reducción. Interviene en el metabolismo de la fenilalanina, tirosina, ácido fólico y hierro; en la utilización de los hidratos de carbono, en la síntesis de lípidos y proteínas y en la conservación de la integridad de los vasos sanguíneos. Como coadyuvante de la deferroxamina, tiene una interacción compleja, ya que en pequeñas dosis orales (150 a 250mg/día) puede mejorar la acción quelante de la deferroxamina y aumentar la excreción de hierro. Se absorbe en forma rápida en el tracto gastrointestinal (yeyuno), su unión a las proteínas es baja (25%). Se encuentra presente en plasma y células y las mayores concentraciones se hallan en el tejido glandular. Se metaboliza en el hígado y se excreta por riñón muy poca cantidad sin metabolizar o como metabolitos. La excreción urinaria aumenta cuando las concentraciones en plasma son superiores a 1,4mg/100ml. Indicaciones.Profilaxis y tratamiento de la deficiencia de vitamina C, que se produce como resultado de una nutrición inadecuada. Escorbuto. Las necesidades de vitamina C aumentan en pacientes sometidos a hemodiálisis crónica, enfermedades gastrointestinales, cáncer, úlcera péptica, infecciones, lactantes que reciben fórmulas no enriquecidas. Dietas inusuales, embarazo y lactancia. Dosificación.Hay dosis dietéticas de las vitaminas (RDA); son valores establecidos por la Food and Nutrition Board of the National Research Council. RDA: niños de 4 a 6 años: 45mg; varones adultos: 60mg; mujeres adultas: 60mg; mujeres embarazadas: 80mg; mujeres en período de lactancia: 100mg. Estas cantidades, en general, son aportadas por la dietas adecuadas. Fuente dietética de ácido ascórbico: cítricos, tomates, pimientos crudos. Dosis usual para adultos: oral: 50 a 100mg/día. Diálisis crónica: 100 a 200mg/día. Tratamiento de la deficiencia: 100 a 250mg/día. Dosis pediátricas usuales: suplemento dietético: lactantes y niños menores de 4 años: 20 a 50mg/día. Tratamiento de la deficiencia: 100 a 300mg/día en dosis fraccionadas. Inyectable: dosis usual adultos: suplemento nutricional: vía IM o IV: 100 a 250mg, 1 a 3 veces al día. Dosis pediátricas usuales: vía IM o IV: 100 a 300mg/día en dosis fraccionadas. Reacciones adversas.Después de la administración prolongada de 2g a 3g/día se puede producir escorbuto al retirar la medicación. En dosis alta puede dar dolor en la zona renal, ya que el uso prolongado de dosis elevadas puede producir precipitación de cálculos de oxalato en el tracto urinario. Diarrea, cefaleas, náuseas, vómitos y gastralgias son síntomas que pueden aparecer por dosis elevadas. Precauciones y advertencias.No administrar dosis altas durante el embarazo. Antecedentes de formación de cálculos o de gota. Interacciones.El uso simultáneo de barbitúricos o primidona puede aumentar la excreción de ácido ascórbico en la orina. El uso crónico o en dosis elevadas con disulfiram puede interferir en la interacción disulfiram-alcohol. La acidificación de la orina que produce el uso de grandes dosis de ácido ascórbico puede acelerar la excreción renal de mexiletina. La prescripción conjunta con salicilatos aumenta la excreción urinaria de ácido ascórbico. Contraindicaciones.Aunque no hay evidencia de efectos perjudiciales no se ha establecido la seguridad en el feto con dosis altas de vitamina C. Deberá evaluarse la relación riesgo-beneficio en pacientes con hiperoxaluria, cálculos renales, diabetes mellitus, hemocromatosis, anemia sideroblástica, talasemia, anemia drepanocítica. Este es un listado de algunos de los medicamentos, fármacos relacionados con VI-DEA-C . FORMULA: Cada 100 ml contienen: Retinol (palmitato de vitamina A) 500,000 UI Ergocalciferol (vitamina D2) 40,000 UI Ácido ascórbico (vitamina C)* 3,000 mg Ascórbato de sodio (equivalente a 3,375 mg 3,000 mg de vitamina C)* *Total de ácido ascórbico (vitamina C) 6,000 mg Vehículo, c.b.p. 100 ml. CONTRAINDICACIONES: Hipercaliemia. Hipersensibilidad a las vitamina A y D. REACCIONES SECUNDARIAS: Ocasionalmente puede causar náuseas, vómito, dolor de cabeza, anorexia, erupción cutánea. En personas hipersensibles a las vitaminas A y D puede presentarse anafilaxia. En algunos casos la vitamina C favorece la litiasis renal. INTERACCIONES MEDICAMENTOSAS: A las dosis recomendadas no se han presentado interacciones medicamentosas. Contiene 20% de azúcar y 8.4% de carbohidratos. No se deje al alcance de los niños. Consérvese a temperatura ambiente a no más de 25°C. Cada ml contiene 33 gotas de solución, 20 gotas equivalen a 3,000 UI de retinol, 240 UI de ergocaliferol y 36 mg de ácido ascórbico. El producto puede administrarse directamente en la boca o mezclarse con alimentos líquidos o semisólidos. Si persisten las molestias consulte a su médico. PRECAUCIONES: No se administre más de la dosis recomendada ni por periodos prolongados. DOSIS: Lactantes (hasta 1 año de edad): 5 gotas diarias antes de los alimentos principales. Niños (hasta 12 años de edad): 10 gotas diarias antes de los alimentos principales. Uso en el embarazo y lactancia: Consulte a su médico. VÍA DE ADMINISTRACIÓN: Oral. USO DEL PRODUCTO: Gracias a su acción protectora y regeneradora de la mucosa respiratoria, es un auxiliar en la prevención y el tratamiento de la gripe y otras infecciones de las vías respiratorias. También está indicado en el tratamiento de las deficiencias vitamínicas A, D y C. Previene el raquitismo infantil (ayuda a la fijación del calcio en los huesos). PRESENTACIONES: Caja con frasco con 15 o 25 ml y gotero graduado a 0.3 y 0.6 ml. Para mayor información del producto comuníquese al teléfono: 5532-9312. Hecho en México por: DEGORT'S CHEMICAL, S.A. de C.V. Reg. Núm. 83901, SSA VI La Vitamina A es una vitamina que se disuelve en aceites y grasas. Esta sustancia se adquiere por medio de las comidas y es de vital importancia para mantener la salud del sistema inmune, la vista y el resto del organismo. ¿Para qué sirve la Vitamina A? Este tipo de vitamina sirve para: Estimular la circulación de la sangre. Mantener y cuidar el cabello. Recuperar y limpiar el cuero cabelludo. Tener un bronceado natural. Prevenir las arrugas. Tener un rostro terso e hidratar la piel del mismo. Funciones de la Vitamina A La Vitamina A contiene una variedad de funciones en el organismo. Estas son: Ayuda a prevenir las enfermedades infecciosas. Interviene en la formación de la retina. Estimula el desarrollo de los dientes, huesos, tejidos blandos y la piel. Evita la aparición del acné. Favorece la producción de espermatozoides. Contribuye positivamente en el ciclo reproductivo femenino. Beneficios de la Vitamina A El uso de la Vitamina A le aporta al organismo los siguientes beneficios: Previene la aparición de enfermedades oculares. Mejora la respuesta de los anticuerpos del organismo. Le aporta una serie de nutrientes esenciales a los niños para que tengan un correcto desarrollo durante la infancia. Elimina todas las sustancias tóxicas. Favorece a la cicatrización de las heridas en la piel. Marcas de Vitamina A: ¡Elige la mejor para ti! Vitamina A: descripción y precios: La Vitamina A con aceite de hígado de pescado es esencial para mantener la salud de la piel y la vista. Se utiliza también para mantener el sistema inmune operando a toda su potencia, para así evitar la aparición de enfermedades. Podemos encontrar este producto en frascos con 100 cápsulas blandas. Tiene un precio de $114. Cápsulas: descripción y precios Las cápsulas se componen esencial y únicamente por Vitamina A, ayudan fortalecer y cuidan el cabello, así como también proteger a la vista. Se comercializa en cajas con 40 cápsulas de 50 mg. Su costo es de $52. A GRIN: descripción y precios La marca A Grin presenta unas tabletas compuestas por Vitamina A y Retinol, dos elementos que se unen para tratar algunas patologías de la piel como el acné. Se vende en frascos con 40 tabletas de 50,000 U.I. Tiene un valor de $82. Retinol: descripción y precios Esta crema facial se encarga de reducir las líneas de expresión y de regenerar la piel del rostro gracias a sus compuestos de Vitamina A, vitamina E y dióxido de titanio. Se puede encontrar en cajas con un tubo de 30g. Tiene un precio de $699. Acon: descripción y precios La presentación de vitamina A de la marca Acon cuenta con propiedades beneficiosas para tratar las afecciones cutáneas, úlceras corneales y la ceguera nocturna. Se comercializa en cajas con 40 tabletas de 50,000 U.I. Su valor es de $125. Vi-DeA-C: descripción y precios La fórmula de Vi-DeA-C cuya presentación es en una solución en gotas está compuesta por Vitamina A, D y C. Dicha presentación se utiliza para suministrarle estas vitaminas a los lactantes y niños que cuenten con un déficit de las mismas. Se vende en cajas con un frasco de 25 ml con un gotero graduado. Tiene un costo de $34. Ajolotius: descripción y precios La marca Ajolotius presenta unas pastillas refrescantes compuestas por Vitamina A y C, además de menta y eucalipto. Su consumo brinda una sensación fresca en la garganta y en las vías respiratorias para aliviar la tos. Se puede encontrar en cajas con 10 caramelos de 2.5 g. Su precio es de $20. Bové: descripción y precios La leche orgánica descremada de Bové es ideal para fortalecer el crecimiento y desarrollo de los huesos gracias a que cuenta adicionada con elementos como la Vitamina A y C entre sus componentes. Se comercializa en tetrapacks de 1 litro. Tiene un valor de $25. Nature´s Heart Coconut: descripción y precios Esta bebida de coco libre de lactosa está enriquecida con vitamina A y D, además de calcio para contribuir con el crecimiento de los huesos. Se vende en tetrapacks de 500 ml. Su costo es de $20. Alpura Selecta: descripción y precios: La marca Alpura Selecta cuenta con una leche entera ultrapasteurizada que contiene ingredientes como la proteína, vitamina A y D, leche entera, y otros compuestos, por lo que su consumo garantiza el correcto desarrollo de los dientes, huesos, tejidos blandos y la piel. Se puede encontrar en tetrapacks de 1 litros. Tiene un precio de $20. Encuentra farmacias cerca de ti Encontrar Sucursal ¿Cómo se usa la Vitamina A? Su uso va a depender de la presentación de la que se esté hablando: Cápsulas: Agregar en un vaso un poco de agua o cualquier otro líquido como leche o jugos naturales. Tomar una cápsula de Vitamina A. Ingerir una vez al día durante o después de la comida. Repetir la dosis por dos semanas. Crema: Lavar el rostro con agua y jabón. Aplicar la crema de Retinol sobre el rostro limpio y seco. Dejar actuar por 10 minutos. Retirar con agua y jabón. Secar el rostro con una toalla limpia. Generales: No consumir el producto si está expirado o si se encuentra en mal estado. Alergias: Se debe evitar su consumo en caso de ser alérgico a sus componentes. Embarazo y lactancia: Puede ser consumido durante el embarazo y la lactancia siempre y cuando no sea en exceso. Almacenamiento: Mantener en un lugar fresco y seco. Interacciones con alcohol: No se recomienda el consumo de alcohol porque este podría interferir en la capacidad del páncreas para absorber estas vitaminas. Efectos secundarios: Podría ocasionar: irritación en la piel, dolor de cabeza, daños en el hígado, debilidad en los huesos, náuseas, diarrea. El exceso de Vitamina A en el cuerpo podría causar efectos secundarios por un periodo de tiempo corto o largo. Por esa razón se recomienda su consumo por un máximo de 2 semanas y retomarlo un mes después.