Click to prove you're human

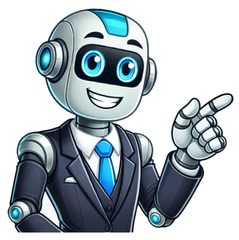

Concentração de motards

Concentração Motard de Faro 2025 - Edição 43A Concentração Motard de Faro é um encontro anual de motos que se realiza em Faro, Portugal. Este evento é uma das maiores concentrações de motociclismo da Europa e atrai motards de várias partes do mundo. A concentração acontece geralmente no terceiro fim de semana de Julho e é uma tradição da região desde o início dos anos 1980.Durante três dias milhares de motards e as suas motos convivem num ambiente de camaradagem raro de se ver.As principais características da Concentração Motard de Faro são:Desfile de Motos: A concentração termina sempre com um enorme desfile de motos pelas ruas de Faro, marcando a despedida do evento.Música e Entretenimento: O evento conta com concertos de música ao vivo, shows de entretenimento e diversas actividades culturais. Todos os anos há um cartaz variado com muito rock e as maiores estrelas da música nacional e internacional. Custom Bike Show: Um destaque da concentração é o Custom Bike Show, onde os entusiastas de motos exibem as suas máquinas exclusivamente modificadas e personalizadas.Feira e exposições: Vários vendedores e expositores montam tendas para exibir e vender produtos, acessórios e merchandise relacionado com o mundo das motos.Acampar e socializar: Muitos participantes optam por acampar no local da concentração, promovendo um ambiente de comunidade entre os motards. O evento oferece a oportunidade para que pessoas com ideias semelhantes socializem e compartilhem a sua paixão pelas duas rodas.Iniciativas de Caridade: O Moto Clube de Faro é muito activo na organização de iniciativas de caridade e na angariação de fundos para apoiar causas locais.Proximidade de tudo: O recinto da concentração está estrategicamente localizado entre o Aeroporto Internacional de Faro – Gago Coutinho e a Praia de Faro. Não é preciso ir muito longe para desfrutar do melhor que Faro tem para oferecer.A concentração de 2025 já tem datas anunciadas. Será nos dias 17, 18,19 e 20 de Julho. Lembra-te que os detalhes específicos devem ser consultados no site oficial do Moto Clube de Faro ou nas suas redes sociais. Alugar uma moto em Faro para participar na Concentração Motard de Faro é uma opção cómoda e agradável. Aqui estão alguns motivos para alugar uma moto com a Soulful Bikes para participar na concentração:Facilidade de viagem: Voar para Faro e alugar uma moto na Soulful Bikes pode simplificar os teus planos de viagem. Não necessitarás de transportar a tua própria moto, pelo que um voo de 2 horas irá deixar-te directamente em Faro, em vez de uma viagem de vários dias.Experiência Local: Alugar uma mota em Faro permite-te experimentar de imediato a concentração e as zonas envolventes. Podes mergulhar na cultura local do motociclismo e explorar a região sobre duas rodas.Conveniência Logística: Alugar localmente pode ser logisticamente conveniente, especialmente se vens de longe. Elimina a necessidade de coordenar o envio ou transporte da tua moto até ao local da concentração.Variedade de opções: A Soulful Bikes oferece uma variedade de modelos de motos, permitindo que possas escolher a moto que se adapta às tuas preferências e estilo.Flexibilidade: Alugar uma moto localmente oferece flexibilidade. Podes escolher a duração do aluguer com base nos teus planos de viagem e não serás limitado pela necessidade de uma grande viagem de moto ao voltar para casa.Desde 2024 a Soulful Bikes recebe a bandeira de estabelecimento recomendado pelo Moto Clube de Faro, mostrando o seu compromisso e empenho em fornecer um serviço de confiança aos visitantes da concentração que decidem alugar uma moto para participar no evento. No geral, alugar uma moto localmente pode melhorar a tua experiência na Concentração de Motos de Faro e proporcionar uma forma descomplicada de participar no evento. Podes reservar a tua moto em www.soulfulbikes.com. Quais as datas da Concentração de Faro? O Moto Clube de Faro anunciou as datas da Concentração Motard de Faro 2025, em 2025 a Concentração de Faro decorre nos dias 17; 18; 19 e 20 de Julho. Quem organiza a Concentração Motard de Faro? A Concentração Motard de Faro é organizada pelo Moto Clube de Faro, o Moto Clube de Faro é uma associação sem fins lucrativos que tem, ao longo dos anos, vindo a promover Faro e o motociclismo pelo mundo. Onde posso comprar os bilhetes para a concentração? Para a edição de 2024, os bilhetes estiveram disponíveis a partir de 4ª-feira (da semana da concentração) nos seguintes locais: - Na sede do Moto Clube de Faro na Avenida Cidade de Hayward em Faro, junto à bomba de Gasolina da BP; - Na loja de Merchandising que o Moto Clube tem na Baixa de Faro na Rua Tenente Valadim Nº 12 bem perto do nosso Hotel - E claro no local da concentração no Vale das Almas. É possível comprar bilhetes online? Em 2024 o Moto Clube de Faro teve bilhetes à venda para a Concentração Motard de Faro, foi uma venda limitada de bilhetes. É possível acampar no local? Sim tem sido possível acampar no local. Quais são os horários dos concertos e das atuações das bandas? Os horários dos concertos são divulgados nas redes sociais do Moto Clube de Faro durante a concentração. Onde se realiza a Concentração do motos de Faro? O local da concentração é o Vale das Almas, a 7Km do nosso Hotel, na estrada do Aeroporto. Como chegar até ao recinto da concentração? O Moto Clube de Faro, durante os dias da concentração, tem disponível um autocarro gratuito desde o centro da cidade (bem perto do nosso hotel) até ao recinto e funciona 24h por dia. Posso estacionar a mota junto à tenda? Sim, ou então poderá deixar a sua mota nos vários estacionamentos disponíveis no interior do recinto. É possível comprar bilhetes diários para a concentração? Não, normalmente os bilhetes são exclusivos para todos os dias da concentração. Que bandas irão atuar na edição de 2025? O Moto Clube de Faro apenas mais perto da data da concentração divulga o cartaz Em 2024 alguns dos nomes que atuaram nos diferentes palcos foram: Wolfmother Irís Katia Guerreiro Tony Moore Tara Perdida British Lion Porretas MÖRDERSTEIN - The UK's Ultimate Rammstein The Raven Age Nomes como: Iron Maiden; Scorpions; Deep Purple; Xutos & Pontapés; Guano Apes já passaram pelo palco principal da Concentração Motard de Faro ao longo dos anos, tornando este um grande evento a nível do Algarve e mesmo de Portugal. ACTUALIZADO O Motard FM não se responsabiliza por alterações ou cancelamentos de datas que não tenham sido comunicadas pelos respectivos Grupos Organizadores e, como tal, estejam incorrectas/desactualizadas na lista abaixo. Envia as datas – e respectivos cartazes – para inclusão GRATUITA pelo email datas@motardfm.org ou geral@motardfm.org ou pelo Whatsapp para o 912314246 A VERMELHO; alteração A AZUL; novas datas adicionadas A LARANJA; com cartaz A CINZENTO; arquivo Este Calendário pode ser copiado, utilizado e publicado SEMPRE MENCIONANDO A FONTE; www.motardfm.org Animação e/ou reportagem Motard FM da tua festa motociclista? Contacta com ANTECEDÊNCIA! geral@motardfm.org / 912314246 (No fundo da página, podes encontrar as datas já passadas do Calendário 2024 para eventual referência nas marcações deste ano) MAIO 23 e 24 – Grupo Motard Os Índios de Monte Gordo (Convívio) 23 a 25 – Moto Club de Prado CARTAZ 23 a 25 – Motards de Tondela CARTAZ 24 – Grupo Motard Os Correias – Portela da Azóia (Aniversário) CARTAZ 24 – V.V.O.LO.R – Vale de Vargo (Metal Fest) CARTAZ 24 – Núcleo Motard 5ª Velocidade – Ferreira do Alentejo (Aniversário) CARTAZ 24 – Grupo Motard Montanhão – Qta. do Anjo, Palmela (Convívio e aniversário) 24 – Grupo Motard CA100H – Mira Sintra (Reabertura da sede) CARTAZ 25 – Moto Clube do Seixal (Moto caracol) 25 – Grupo Motard Rodas do Relógio (Passeio) 25 – Moto Clube Os Trinca Cereja – Fundão (Rota da cereja) 25 – Grupo Motard Os Verdaderos – A-do-Pinto, Serpa (Aniversário) CARTAZ 29 a 31 – Grupo Motard Sicótesos – Santiago da Guarda, Ansião (Festa da Espiga) CARTAZ 31 – Grupo Motard O Templo – Évora (Churrasco motard) 31 – Road Kings Brotherhood (Motochurrasco) 31 – Moto Clube de Castelo Branco (Aniversário) CARTAZ 31 – Grupo Motard Os Fagulhas – Mosteiros, Alcanede (Aniversário) CARTAZ 31 – Rally das Petrolettes – Caldas da Rainha CARTAZ 31 – Mototascas dos Motoclubes e Grupos Motard do Concelho de Mafra – sede do Moto Clube de Mafra CARTAZ 31 – Motoclube de Cezimbra (Aniversário) CARTAZ 30 e 31 – Motos Alius Vetus Amigos – Alhos Vedros (Rock fest) 30 e 31 – Moto Clube de Odivelas Doninhas do Asfalto (Aniversário) CARTAZ 30 e 31 – Grupo Motard Mais Uma – Foros de Benfica CARTAZ 30 e 31 – Grupo Motociclista de Recardães – Águeda CARTAZ 30, 31 de Maio e 1 de Junho – Grupo Motard Vila Nova de Poiares CARTAZ 30, 31 de Maio e 1 de Junho – Moto Convívio de Olhão 30, 31 de Maio e 1 de Junho – Motoclube Falcões da Estrada – Pinhel CARTAZ JUNHO 1 – Veteranos Aliança Motard – Lourinhã (Dia da Criança) 1 – Moto Clube de Sintra (Passeio de ciclomotores) 1 – Marsulianos Clã – Sobreda (Open season & churrasco) 1 – Moto Clube de Lousada (Aniversário) CARTAZ 6 e 7 – Moto Clube de Rio de Mouro, "Rock On Wheels" (Aniversário) 6 e 7 – Grupo Motard Mentes Perigosas CARTAZ 6 e 7 – Grupo Motard de Cambra – Vale de Cambra CARTAZ 6 e 7 – Moto Clube de Setúbal (Sado summer fest) CARTAZ 6 e 7 – Grupo Motard Securas – Quarteira 6 e 7 – Grupo Motard Pata Negra – Fuseta CARTAZ 6 e 7 – Templários Grupo Motard – Tomar CARTAZ 6 a 8 – Grupo Motard Pistons D'Aço – Sesimbra (Festa solidária) 6 a 8 – Grupo Motard Brigada do Asfalto – Gondomar 6 a 8 – Moto Clube Almodôvar 6 a 8 – Grupo Motard Novo Milénio – Portalegre 6 a 8 – Moto Clube Foz do Lima – Viana do Castelo 6 a 8 – Moto Clube Castelo Rodrigo 6 a 8 – Capital do Móvel Motard Fest 2025 – Paços de Ferreira CARTAZ 6 a 10 – Moto Clube Ilha Azul – Faial, Açores (Faial Moto Fest) CARTAZ 7 – Savage Machine – Beja (Aniversário) 7 e 8 – Grupo Motard Enxxarca Velas – Barró, Águeda CARTAZ 7 a 10 – Portugal de Lés-a-Lés 8 – Moto Clube Vila Viçosa (Peregrinação motard) 8 – Os Gás-ometro 100 Pressa – Barroca Grande, Minas da Panasqueira (Motochurrasco) CARTAZ 9 e 10 – Amigos Motards Avanca (Aniversário) CARTAZ 10 – Grupo Motard Os Bons Amigos – Idanha, Sintra (Aniversário) 10 – Grupo Motard Srs. da Paciência – Maiorca, Figueira da Foz (Aniversário) 13 a 15 – Moto Clube Moura (Motofest) 13 a 15 – Grupo Motard RedLine – Lapa, Cartaxo 13 a 15 – Grupo Motard Roda Moinas – Carqueijo, Mealhada CARTAZ 14 – Moto Bando Grifos Alentejanos – Minas S. Domingos (Moto sardinhada) 14 – Grupo Motard Os Lusitanos – Amora (Aniversário) 14 – Motoclube Pinhal Novo (Aniversário) CARTAZ 14 – Grupo Motard Os Abobras – Alcainça, Mafra (Aniversário) 14 – Grupo Amigos Motocharolês – Tamel, Barcelos (Aniversário) CARTAZ 14 – Grupo Motard de Canelas – Canelas, V.N. de Gaia (Motochurrasco) CARTAZ 14 e 15 – Moto Clube Sem Pavor – Évora (Aniversário) 14 a 16 – Moto Clube de Braga 15 – MataBicho do Oeste – Moto Clube da Nazaré Os Foquins CARTAZ 15 – Clube 2Rodas – Lourosa (Enc. motard) 19 a 21 – Moto Clube da Guarda 20 e 21 – Grupo Motard Amigos Passeio Clássico – Fontainhas, Santarém (Aniversário) CARTAZ 19 a 22 – Joker Grupo Motard – Vila de Cucujães CARTAZ 20 a 22 – Moto Clube Concelho de Portel 20 a 22 – Grupo Motard Celinda Sertã "EL Solitário" – Venestal, Sertã CARTAZ 20 a 22 – Moto Clube de Vizela 21 – Grupo Motard N2-8 – Ervidel (Concentração) 21 – Grupo Motard Vulpes – Viseu (Convívio) CARTAZ 21 – Grupo Motard Os Aguias (Aniversário) 21 – Grupo Motard Riders Caramelos – Pinhal Novo (Passeio motard) 21 – Grupo Motard Family & Friends Riders – Fernão Ferro (Aniversário) CARTAZ 21 – Grupo Motard Quarteira (Convívio motard) 21 – Grupo Motard de Boliqueime (Aniversário) 21 – Grupo Amigos Motards Os Fora da Lei – Vaqueiros, Santarém (Motochurrasco) CARTAZ 21 – Grupo Motard Mais Além – Côja, Arganil (Passeio e convívio) 21 – Punishers Law Enforcement Motorcycle Club Portugal – Cadaval (Aniversário) CARTAZ 26 a 29 – Moto Clube do Barreiro 27 e 28 – Grupo Motard Lontra do Mira – Boavista dos Pinheiros, Odemira 27 a 29 – Moto Clube de Alfena CARTAZ 28 e 29 – Grupo Motard Terras Del Rei – Reguengos de Monsaraz 28 – Veteranos Aliança Motard (Festa solidária) 28 – Grupo Motard e Desportivo H2O – Amora, Seixal (Santos populares) 28 – Grupo Motard CA100H – Mira Sintra (Sardinhada) JULHO 3 a 6 – Concentração Motard Concelho de Loures 2025 (Vários Motoclubes/Grupos Motards) 4 e 5 – Grupo Motard e Desportivo H2O – Amora, Seixal CARTAZ 4 a 6 – Grupo Motard do Convento – S. Francisco, Alcochete CARTAZ 4 a 6 – Moto Club Serra do Gerês CARTAZ 4 a 6 – Moto Livres Club – Mourão, Alentejo CARTAZ 4 a 6 – Grupo Motard São Rafael – Foz do Arelho, Caldas da Rainha 4 a 6 – Moto Clube de Mirandela CARTAZ 4 a 6 – Moto Clube Os Trinca Cereja – Fundão 5 – RAW Motorcycle Club Alentejo (Beach run) 5 – Grupo Motard Os Caracóis do Alcatrão – Mem Martins, Sintra (Aniversário) 5 – Motoclube de Cezimbra (Festa do caracol & sardinha) 5 e 6 – AlcaRodas Grupo Motard de Alcafache (Aniversário) CARTAZ 5 e 6 – Lado-a-Lado 4ª Edição – Figueira da Foz CARTAZ 6 – Grupo Motard Cowboys do Asfalto – Almornos, Sintra (Motochurrasco) 6 – Benção das Motas – Torre, Serra da Estrela 11 e 12 – Motoclube Rio de Couros – Rio de Couros, Ourém CARTAZ 11 e 12 – Moto Clube Cinfanense CARTAZ 11 e 12 – Moto Clube Bruxas – Constantim, Vila Real 11 e 12 – Grupo Motard Rodar Lento – Catifarras, Cercal do Alentejo CARTAZ 11 a 13 – Motoclube Alverca 11 a 13 – Grupo Motard Rodas do Relógio 11 a 13 – Grupo Motard Lobo e Companhia – V. N. Gaia CARTAZ 12 – Núcleo Motard 5ª Velocidade – Ferreira do Alentejo (Sardinhada) 12 – Grupo Motard Amigos do Bairro de Janeiro – Serra de Casal de Cambra, Sintra (Motochurrasco) 12 – Grupo Motard RedLine – Lapa, Cartaxo (sardinhada) 12 – Moto Clube de Palmela (Aniversário) 12 – Moto Clube do Seixal (Aniversário) 12 – 3P´s Team Motoclube Parreira – Parreira, Chamusca (Encontro motard) 12 – Grupo Motard Os Índios de Monte Gordo (Aniversário) 12 – Moto Club Alívio – Soutelo, Vila Verde (Concentração) 12 – Grupo Motard Raposas do Asfalto – Arruda dos Vinhos (Passeio das tochas) 12 – Moto Clube Macieira de Rates – Barcelos (Concentração) 17 a 20 – Moto Clube de Faro 20 – Grupo Motard Família D' Estrada – Porto Alto (Desfile de Motos e Motorizadas Clássicas) 20 – Grupo Motard Troca Velas – S. José das Matas (Passeio motas e motorizadas) 18 a 20 – Grupo Motard Amigos Binantes – Faia, Sernancelhe 18 a 20 – Moto Clube de Lousada CARTAZ 18 a 20 – Grupo Motard Milhafres do Campone – S. João do Campo, Coimbra 18 a 20 – Zangões Grupo Motard – Pampilhosa da Serra 18 a 20 – Moto Clube Vila Flor CARTAZ 25 a 27 – Motoclub Abutres do Douro – Sendim, Miranda do Douro 25 a 27 – Moto Clube de Espinho CARTAZ 25 a 27 – Moto Clube Garrafões do Asfalto – Cernache, Coimbra CARTAZ 25 a 27 – Clube Motard de Chaves 24 a 27 – Matuzas – Ponte de Sôr 26 e 27 – Motoclube Rabelos do Asfalto – Tabuaço 25 – Moto Clube Os Pata Negra – Barrancos (Encontro) 26 – Moto Clube de Sintra (Aniv. da inauguração da sede) 26 – Grupo Motard Os Camelos do Asfalto – Montijo (Aniversário) 26 – Motoclube de Borba (Aniversário) 26 – Grupo Motard Jagozes – Ericeira (Concentração) CARTAZ 27 – Moto Clube da Guarda (Moto selfie/sunset) AGOSTO 1 e 2 – Grupo Motard O Templo – Évora (Aniversário) 1 e 2 – Moto Clube de Nine – Vila Nova de Famalicão 1 a 3 – Americancars Algarve – Faro 1 a 3 – Brigada Noturna – Guimarães 1 e 2 – Javalis do Asfalto – Vinhais 1 a 3 – Grupo Motard Vila Nova de Santo André (Aniversário) CARTAZ 1 a 3 – Moto Clube Horizonte e Mar – Matosinhos CARTAZ 1 a 3 – Grupo Motard de Penedono CARTAZ 2 – Grupo Motard Os Cortenhos – Corte Vicente Enes (Aniversário) 2 – Clube Motard Bip-Bip – Montelavar, Sintra (Aniv. da Sede) 2 – Motoclube de Cezimbra (Dia do sócio) 9 – Grupo Motard Os Xananas – Viana do Alentejo (Encontro) 9 – Grupo Motard Carregueira – Chamusca (Aniversário) 8 a 10 – Motocruzeiro – Bragança 8 a 10 – Grupo Motard Os Marzias – Parceiros de Igreja, Torres Novas 8 a 10 – Grupo Motard Gatos do Picaroto – Coimbra 8 a 10 – Grupo Motard Os Lagartos – Moimenta de Maceira Dão CARTAZ 8 a 10 – Moto Clube Sarugos – Campeã, Vila Real CARTAZ 8 a 10 – Moto Clube Leões da Serra – Airó, Barcelos 10 – Grupo Motard Raposas do Asfalto – Arruda dos Vinhos (Passeio de moto) 15 e 16 – Moto Clube de Loulé (Moto Meeting) 15 a 17 – Grupo Motard Vilar de Mouros 14 a 17 – Góis Moto Clube 15 a 17 – Moto Clube de Setúbal 15 a 17 – Motoclube de Mangualde CARTAZ 15 – Grupo Motard " Os Ases da Ginga" – Real, Castelo de Paiva (Concentração motard) CARTAZ 17 – Grupo Motard Golfinhos da Estrada – Almancil (Aniversário) 22 e 23 – Motoclube Riopirata – Rio de Couros, Ourém 22 e 23 – Motoclube Motores da Plaina – Martim, Barcelos 22 a 24 – Hot Road Motorcycle Club – Évora (Aniversário) 22 a 24 – Moto Clube de Viseu 22 a 24 – Moto Clube Os Índios – Nesprido, Viseu 22 a 24 – Grupo Motard's Diabos de Samuel – Samuel, Soure 29 e 30 – Derrancados – Arzila, Coimbra 29 a 31 – Clube Automóvel de Lamego 29 a 31 – Grupo Motard da Vidigueira 29 a 31 – Moto Clube Os Últimos – Oliveira de Azeméis 30 – Tigers Club – Torres Novas (Aniversário e Motochurrasco) 30 e 31 – Motoclube de Valença 31 – Associação Grupo Motard D'Amora (Aniversário) CARTAZ SETEMBRO 5 a 7 – Conquistadores – Guimarães 5 a 7 – Moto Clube de Lagoa 5 a 7 – Moto Clube Campense – São Martinho do Campo 5 a 7 – Grupo Motard Serra do Caldeirão 5 a 7 – Moto Clube de Castelo Branco 6 – Moto Clube G.O.S.M.A. – Azaruja (Aniversário) 6 – XIII Legion Lisboa – Barcarena, Oeiras (Aniversário) 6 – Moto Clube de Sintra (Passeio de antigas) 6 – Grupo Motard MotoManos – Luz, Tavira (Convívio) 6 – Clube 2Rodas – Lourosa (Aniversário) 6 – Grupo Motard de Boliqueime (Motas antigas) 6 – Grupo Motard Família D' Estrada – Porto Alto (Aniversário) 6 – Moto Clube do Tojal Os Baldas (Aniversário) 6 – Moto Clube de Corroios (Inauguração da sede) 6 e 7 – Grupo Motard Pistons D'Aço – Sesimbra 7 – Moto Clube de Palmela (Passeio e festa das vindimas) 12 e 13 – Grupo Motard Papa Milhas – Torre Coelheiros, Évora 12 a 14 – G.A.M.A. Grupo Amigos Motard Abrantes 12 a 14 – Grupo Motard Srs. da Paciência – Maiorca, Figueira da Foz 12 e 13 – A.M.L.D Loureiro – Oliveira de Azeméis 12 e 13 – Moto Clube de Mafra (Aniversário) 12 e 13 – Planeta Motard – Faro 13 – Moto Clube Santa Iria – Sta. Iria, Alentejo (Convívio) 13 – Grupo Motard CA100H – Mira Sintra (Aniversário) 13 – Moto Clube Amigos da Moita (Freestyle) 14 – Motoclube Pinhal Novo (Motas antigas) 14 – MataBicho do Oeste – Moto Clube Reis do Asfalto – Arco da Memória, Rio Maior 14 – Grupo Motard Vila Nova de Poiares (Passeio motas antigas) 19 e 20 – Seixal Motard 2025 19 e 20 – Grupo Motard Moto Quedas – Estoi, Faro 19 a 21 – Motoclube Os Fenómenos – Entroncamento 19 a 21 – Motards D'EL Rey – Trancoso 19 a 21 – Concentração Motard Buarcos 2025 – Figueira da Foz CARTAZ 20 – Grupo Motard Castro Verde (Aniversário) 20 – Grupo Motard Santiago do Cacém (Aniversário) 20 – Moto Clube Concelho de Portel (Aniversário) 26 a 28 – Moto Clube S. Bento – V.N.São Bento 26 e 27 – Grupo Motard Rodas Internacionais – Caminha 27 e 28 – Moto Clube Vila Viçosa (Aniversário) 27 e 28 – Grupo Amigos Motard Só Vai Quem Quer – Leiria 27 – Clube Motard Os Estoura Kilometros – Lordosa, Viseu (Aniversário) 27 – Grupo Motard Riders Caramelos – Pinhal Novo (Aniversário) 27 – Grupo Motard Alcochete (Aniversário) 27 – Grupo Motard Mais Uma – Foros de Benfica (Aniversário da sede) 27 – Moto Clube de Loulé (Aniversário) 27 – Os Despachados Grupo Motard – Santarém (Motochurrasco) 28 – Moto Clube de Setúbal (Benção dos capacetes) 28 – Moto Clube de Odivelas Doninhas do Asfalto (Motas clássicas) OUTUBRO 1 a 4 – Portugal de Lés-a-Lés Off Road 3 e 4 – Clube Motard Bip-Bip – Montelavar, Sintra (Aniversário) 4 e 5 – Motoclube Oiãcelera – Oiã, Oliveira do Bairro (Passeio anual) 4 e 5 – Grupo Motard Carregueira – Chamusca 4 – RAW Motorcycle Club Alentejo (Dice run) 4 – Moto Clube Falcões das Muralhas – Mértola (Aniversário) 4 – Grupo Motard New Demons – Sesimbra (Aniversário) 4 – Moto Clube Paivense – Castelo de Paiva (Convívio) 5 – Grupo Motard Mentes Perigosas (Aniversário e Sapateira) 11 – G.A.M.A. Grupo Amigos Motard Abrantes (Aniversário) 11 – Grupo Motard Fora de Rota – Santana de Cambas, Mértola (Aniversário) 11 – Grupo Motard Os Caracóis do Alcatrão – Mem Martins, Sintra (Aniversário da sede) 11 – Preguiça Team – Poceirão (Aniversário) 11 – Templários Grupo Motard – Tomar (Aniversário da sede) 11 – MotoDon Club Motard – Vitorino das Donas, Ponte de Lima (Aniversário) 12 – MataBicho do Oeste – Cabouqueiros Grupo Motard – Valverde, Alcanede 12 – Motards D'EL Rey – Trancoso (Pequeno almoço) 18 – Moto Grupo Ferreira do Alentejo (Moto churrasco) 18 – Moto Clube de Massamá (Motochurrasco) 18 – Motoclube do Montijo (Aniversário) 18 – Moto Clube de Palmela (Concerto solidário) 19 – Moto Clube de Corroios (Corrida dos mais lentos) 25 – Motos Alius Vetus Amigos – Alhos Vedros (Aniversário) 25 – Motard Ocidente – Odrinhas, Sintra (Aniversário) 25 – Moto Clube Os Pata Negra – Barrancos (Aniversário) 25 – Grupo Motard RedLine – Lapa, Cartaxo (Aniv. da sede) 31 – Grupo Motard e Desportivo H2O – Amora, Seixal (Halloween) 31 – Moto Clube de Corroios (Halloween) 31 – Moto Clube do Seixal (Halloween) NOVEMBRO 1 – RAW Motorcycle Club Alentejo (End season) 1 – Grupo Motard Foge Com Elas – Monte Abraão (Aniversário) 1 – Moto Clube BXB (Aniversário) 2 – Motoclube do Montijo (Montijo Lés a Lés) 2 – Moto Clube de Marvão (Magusto / Convívio) 2 – Moto Clube Os Trinca Cereja – Fundão (Rota dos míscaros) 7 – Grupo Motard Os Caracóis do Alcatrão – Mem Martins, Sintra Motomagusto) 8 – Grupo Motard West Riders Portugal – Queluz, Sintra (Motomagusto) 8 – Grupo Motard São Rafael – São Clemente, Caldas da Rainha (Aniversário) 8 – Moto Clube de Almodôvar (Aniversário) 8 – Veteranos Aliança Motard – Papagovas, Lourinhã (Moto magusto) 8 – Moto Clube de Corroios (Magusto) 8 – Motoclube Alverca (Magusto) 8 – Moto Clube de Odivelas Doninhas do Asfalto (Magusto) 8 – Moto Clube da Guarda (Motomagusto) 8 – Grupo Motard Rodas do Relógio (Aniversário) 11 – Clube Motard Bip-Bip – Montelavar, Sintra (Motomagusto) 14 – Clube 2Rodas – Lourosa (Festa S. Martinho) 14 a 16 – Moto Clube Vale do Sousa – Penafiel 15 e 16 – Moto Clube Amigos da Moita (Aniversário) 15 – Moto Clube Macieira de Rates – Barcelos (Motomagusto) 16 – Moto Clube de Sintra (Motomagusto) 16 – MataBicho do Oeste – Clube Motard Montanelas – Casais Monizes, Rio Maior 16 – Grupo Motard Terras Del Rei – Reguengos de Monsaraz (Aniversário) 22 – Grupo Motard Aceleras da Charneca – Almeirim (Magusto) 22 – Grupo Motard CA100H – Mira Sintra (Motomagusto) 22 – Motoclube Oiãcelera – Oiã, Oliveira do Bairro (Aniversário) 22 – Grupo Motard de Quarteira (Motochurrasco) 29 – Marsulianos Clã – Sobreda (Close season) 29 – Grupo Motard Celinda Sertã "EL Solitário" – Venestal, Sertã (Aniversário) 29 e 30 – Grupo Motard Beja – Motofest DEZEMBRO 1 – Grupo Motard Família D' Estrada – Porto Alto (Pais Natal) 6 – Grupo Motard N2-8 – Ervidel (Aniversário) 6 – Moto Clube de Sintra (Aniversário) 7 – Grupo Motard Pássaros Livres – Vale Formoso, Loulé (Aniversário) 7 – Moto Clube Os Trinca Cereja – Fundão (Pais Natal) 8 – Matuzas – Ponte de Sôr (Reunião Calendário Motard Alentejo 2026) 13 – Motoclube Barreiro (Pais Natal) 13 – Moto Clube de Corroios (Pais Natal) 13 – Grupo Motard Pistons D'Aço – Sesimbra (Aniversário) 13 – Motoclube Alverca (Pais Natal) 13 – Clube Motard de Loures (Pais Natal) 14 – Moto Clube de Sintra (Reunião Calendário Motard Região Sintra 2026) 14 – Motoclube Oiãcelera – Oiã, Oliveira do Bairro (Pais Natal) 20 – Grupo Motard Fora da Rota – Santana de Cambas, Mértola (Pais Natal) 20 – Moto Clubes e Grupos Motards do Concelho da Moita (Pais Natal) 24 – Moto Clube Macieira de Rates – Barcelos (Pais Natal) 31 – Grupo Motard e Desportivo H2O – Amora, Seixal (Rally Tascas) PARA REFERÊNCIA E ORIENTAÇÃO, DEIXAMOS O CALENDÁRIO DE FESTAS MOTOCICLISTAS 2024 JANEIRO 7 – Breakfast Motard 2024 – Moto Clube de Odivelas Doninhas do Asfalto 14 – Breakfast Motard 2024 – Grupo Motard Os Correias – Portela da Azóia 14 – Grupo Motard Reliquias d'Oeste – Malveira (Aniversário) 14 – MataBicho do Oeste 2024 – Moto Clube de Rio Maior 11 a 14 – Moto Club La Leyenda Continúa – Cantalejo, Segovia Espanha 19 a 21 – Glória Motoclube – Glória do Ribatejo (Aniversário) 21 – Breakfast Motard 2024 – Motoclube do Oriente – Loures 21 – Andorinhas do Asfalto – Estremoz (Aniversário) 28 – Breakfast Motard 2024 – Motoclube Alverca FEVEREIRO 3 – Grupo Motard da Urra – Portalegre (Matança do porco) 3 – Moto Clube do Mucifal (Aniversário) 3 – Moto Clube São Bento – Vila Nova de S. Bento (Aniversário) 4 – Breakfast Motard 2024 – Clube 300 – Vialonga 4 – Moto Clube Os Trinca Cereja – Fundão (Aniversário) 10 – Grupo West Riders Portugal – Queluz (Aniversário) 10 – Grupo Motard Indios do Norte – Argoncilhe, Sta Maria da Feira (Convívio) 11 – Breakfast Motard 2024 – Amigos & Motores – Sobral de Mte. Agraço 11 – Moto Grupo da Guia Brazões de Ferro – Guia, Albufeira (Aniversário) 17 – Cabouqueiros Grupo Motard – Valverde, Alcanede (Convívio) 17 – Moto Clube da Guarda (Encontro invernal) 17 – Grupo Motard Baldeados – Conceição, Faro (Aniversário) 18 – Breakfast Motard 2024 – Grupo Motard Foge Com Elas – Monte Abraão 18 – MataBicho do Oeste 2024 – Clube Motard Montanelas – Casais Monizes, Rio Maior 18 – Motard Clube Bonelli Riders – V.N. Foz Côa (Rota das Amendoeiras em Flor) 24 – Grupo Motard Milhafres do Campone – S. João do Campo, Coimbra (Aniversário) 24 – Moto Clube de Marvão (Matança do porco) 24 – Moto Clube de Fernão Ferro (Aniversário) 24 – Moto Clube de Albufeira (Aniversário) 25 – Breakfast Motard 2024 – Grupo Motard Infantado MARÇO 1 a 3 – Moto Clube da Covilhã Lobos da Neve – Tortosendo, Covilhã 2 e 3 – Vagabundos Lusitanos – Paderne, Algarve (Aniversário) 2 – Grupo Motard Os Invencíveis – Sta. Catarina, Vagos (Aniversário) 2 – Marsulianos Clã – Sobreda, Almada (Aniversário) 2 – Moto Clube de Alhandra (Rock no Forte) 3 – Breakfast Motard 2024 – Núcleo Motociclista Serul – Leceia 9 – Moto Clube de Alfena (Aniversário) 9 – Moto Grupo de Ferreira do Alentejo (Aniversário) 9 – Grupo Motard Quinta do Conde (Aniversário) 9 – Motoclube Aire e Candeeiros (Aniversário) 10 – MataBicho do Oeste 2024 – Falcões do Montejunto, Alguber 10 – Motoclube Toda a Roda – Freixianda, Ourém (Aniversário) 8 a 10 – Grupo Motard Gândara – Tromelgo, Fig. Foz (Concentração / Aniversário) 8 e 9 – Pink Riders Motard Club – Faro (Aniversário) 16 – Moto Clube do Barreiro (Aniversário) 16 – Grupo Motard Recardães – Águeda (Passeio TT) 16 – Moto Clube Moncarapacho (Aniversário) 16 – Moto Clube Universitários Os Infantes – Faro (Aniversário) 16 – Grupo Motard Free Eagles – Évora (Aniversário) 16 – Brotherhood MC Portugal – Carapinha, Alenquer (Aniversário) 16 – Motoclube Os Fenómenos – Entroncamento (Aniversário) 17 – Breakfast Motard 2024 – Moto Clube de Torres Vedras 17 – Joker Grupo Motard – Vila de Cucujães (Aniversário) 17 – Grupo Motard Vila Nova de Poiares (Aniversário) 18 – Grupo Motard Asas da Liberdade – S. Martinho da Cortiça, Arganil (Aniversário) 22 e 23 – Moto Clube Estoy (Aniversário/Concentração) 23 – Amigos & Motores – Sobral de Monte Agraço (Aniversário) 23 – Moto Clube de Massamá (Aniversário) 23 – Grupo Motard Slick & Piton – Foros de Salvaterra (Aniversário) 23 – Moto Clube da Marinha Grande (Aniversário) 23 – Templários Grupo Motard – Tomar (Aniversário) 23 – Ferrum Fratres – Venda do Alcaide, Pinhal Novo (Aniversário) 23 – Grupo Motard 1 Vida – S. João da Talha (Aniversário) 24 – Breakfast Motard 2024 – Moto Clube de Alhandra 29 – Moto Clube São Brás – S. Brás de Alportel (Aniversário) 29 e 30 – Moto Clube de Torres Vedras (Aniversário) 30 – Moto Clube de Odivelas Doninhas do Asfalto (Aniversário da sede) 30 – Amigos da Arrábida – Azeitão (Encontro motard) CANCELADO 30 – Duros Grupo Motard – Cacela, Faro (Convívio) ABRIL 5 e 6 – Grupo Motard Alpha – Soure, Coimbra 6 – RAW Motorcycle Club Alentejo (Open season) 6 – Grupo Motard Moto Andanças – Lourel, Sintra (Aniversário) 6 – Grupo Motard Pata Negra – Fuzeta (Aniversário) 6 – Grupo Motard CCD 477 Oeiras (Aniversário) 6 – G.A.M.A. Grupo Amigos Motard Abrantes (Encontro motorizadas e antigas) 6 – Moto Clube de Pinhal Novo (Motochurrasco) 6 – Grupo Motard Os Caminhantes – Vala do Carregado (Aniversário) 6 – Moto Clube de Alverca (Rock a 1000) 7 – Grupo Motard Pechão (Aniversário) 7 – Breakfast Motard 2024 – Moto Clube do Barreiro 7 – Dia Nacional do Motociclista – Prado (Vila Verde) 7 – Grupo Motard Os Cabeças – Santo Tirso (Encontro motard) 12 a 14 – Motoclube do Montijo 12 e 13 – Grupo Motard Slick & Piton – Foros de Salvaterra (Foros Motorcycle Festival) 12 e 13 – Moto Clube Bombeiros Portugueses – Algarve 13 – Grupo Motard de Beringel (Aniversário) CANCELADO 13 – Grupo Motard Pistons d'Aço – Sesimbra (Festa solidária) 13 – Grupo Amigos Motards Os Piratas – Castro Marim (Aniversário) 13 – Grupo Motard Raposas do Asfalto – Arruda dos Vinhos (Concentração) 13 – Moto Rock da Paz – Freixo, Ponte de Lima (Motochurrasco) 13 – Grupo Motard CA100H – Cacém (Aniversário) 14 – Breakfast Motard 2024 – Grupo Motard Mentes Perigosas – V. Franca de Xira 14 – MataBicho do Oeste 2024 – Cabouqueiros Grupo Motard – Valverde, Alcanede 14 – Moto Clube de Valença (Bênção dos capacetes) 20 – Grupo Motard Celinda Sertã "EL Solitário" – Venestal, Sertã (Motochurrasco) 20 – Grupo Motard "Os Amigos" – Melides (Aniversário da sede) 20 – Moto Clube do Seixal (Motochurrasco) 20 – Grupo Motard Esmoriz (Aniversário) 20 – Grupo Motard Moto Quedas – Faro (Aniversário) 20 – Grupo Motard Aceleras da Charneca – Alm