Click to prove you're human

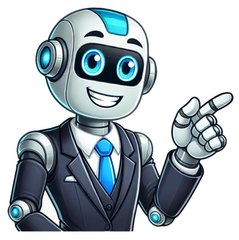

Du kan f resultater fra Google hver gang du sker, ved gjre Google til standardskemotoren din. Angi Google som standard i nettleseren Hvis nettleseren du bruker, ikke finnes i listen nedenfor, br du sjekke hjelperessursene for den aktuelle nettleseren for finne ut hvordan du endrer skeinnstillingene. Google Chrome pne Google Chrome. verst tilhyre klikker du p Mer Innstillinger. Eller skriv inn chrome://settings i adressefeltet. Tips: Hvis det finnes en tilgjengelig Chrome-oppdatering, ser du Oppdater verst til hyre. Klikk p Oppdater Innstillinger. Under Skemotor velgerduGoogle. pne Chrome-appen . verst til hyre trykker du p Mer Innstillinger. Under Grunnleggende trykker du p SkemotorGoogle. pne Chrome-appen . Trykk p Mer Innstillinger . Trykk p SkemotorGoogle. Microsoft Edge pne Microsoft Edge. verst til hyre klikker du p Innstillinger med mer Innstillinger. Til venstre klikker du p Personvern, sk og tjenester. Rull til Tjenester. Klikk p Adressefelt og sk. Klikk p Google i rullegardinmenyen Skemotoren som brukes i adressefeltet. Klikk p Adressefelt i rullegardinmenyen Sk i nye faner bruker skefeltet eller adressefeltet. Internet Explorer 8 eller nyere Tips: For se hvilken versjon av Internet Explorer du bruker, klikk p Hjelp Om Internet Explorer. Internet Explorer 11 pne Internet Explorer. Klikk p tannhjulikonet verst til hyre. Klikk p Administrer tillegg. Nederst klikker du p Finn flere verktyrader og utvidelser. Rull ned til Google Sk-utvidelsen. Klikk p Legg til. Klikk p Legg til igjen for bekrefte. Klikk p tannhjulikonet verst til hyre. Klikk p Administrer tillegg. Til venstre under Tilleggstyper klikker du p Skeleverandrer. Til hyre klikker du p Google Sk. Nederst klikker du p Angi som standard. Internet Explorer 10 pne Internet Explorer. Klikk p tannhjulikonet verst til hyre p siden. Klikk p Administrer tillegg. Klikk p Skeleverandrer til venstre p siden. Klikk p Finn flere leverandrer nederst til venstre p siden. Velg Google. Klikk p Legg til i Internet Explorer. Merk av ved siden av Gjr denne til standard skeleverandr. Klikk p Legg til. Internet Explorer 9 pne Internet Explorer. Klikk p verktyikonet verst til hyre i nettleseren. Klikk p Alternativer for Internett. I Generelt-fanen finner du Sk-delen, og der klikker du p Innstillinger. Velg Google. Klikk p Angi som standard. Klikk p Lukk. Internet Explorer 8 pne Internet Explorer. Klikk p pil ned i skeboksen verst til hyre i nettleseren. Klikk p Sk etter flere leverandrer. Klikk p Google. Merk av ved siden av Gjr denne til standard skeleverandr. Klikk p Administrer skeleverandrer. Klikk p Legg til. Firefox pne Firefox. Klikk p Sk i det lille skefeltet verst til hyre i nettleseren. Klikk p Endre skeinnstillinger. Velg Google under Standard skemotor. Safari pne Safari. Klikk i skefeltet. Klikk p forstrrelsesglasset verst til venstre i skefeltet. Velg Google. Android-nettlesere pne nettleserappen. Den kan hete Internett eller Nettleser. Trykk p menyknappen p telefonen eller verst til hyre i nettleseren. Trykk p Innstillinger Avansert Angi skemotor. Trykk p Google. Skemodul Viktig: Denne funksjonen er tilgjengelig p nye enheter distribuert i Det europeiske konomiske samarbeidsomrde (ES) 1. mars 2020 eller senere. pne Google-appen p en Android-enhet. verst til hyre trykker du p profilbildet ditt eller forbokstaven din Innstillinger. Trykk p Skemodul Bytt til Google. Tips: Finn ut hvordan du gjr Google til startsiden din. Hvordan kan vi forbedre den? Legg ut innlegg i brukerforumet F svar fra brukerfellesskapet Etymologi navnet er et ordspill p tallet googol, ti opphyd i hundre, og er en fantasifull overdimensjonering av mengden nettsider Google kan ske i. Tallet googol overgr antall atomer i universet. Uttale gugel engelsk uttale: gogel 2018 Google LLC All rights reserved. Google and the Google logo are registered trademarks of Google LLC. Google er et amerikansk multinasjonalt selskap som er mest kjent for verdens mest brukte skemotor med samme navn. Selskapet tilbyr ogs andre internett-relaterte produkter og tjenester, som e-post (Gmail), kart (Google Maps) og kontorpakke (Google Docs). Selskapet str bak mobiloperativsystemet Android og nettleseren Google Chrome. De eier ogs videotjenesten YouTube. I bedriftssammenheng tilbyr Google blant annet produktivitetspakke (Google Apps), reklamenettverk (Google Ads) og nettanalyse (Google Analytics). Google ble grunnlagt i 1998 av Larry Page og Sergey Brin. Google har vokst raskt og ble brsnotert i 2004. Hovedkontoret ligger i Mountain View i Silicon Valley, California. I 2015 ble selskapet restrukturert, og har fra da av vrt eid av Alphabet Inc. hvor Larry Page er konsernsjef og Sergey Brin er president frem til 2019. Sundar Pichai fortsetter som toppsjef i Google og overtar ogs som toppsjef i Alphabet.Google dekker med alle sine tjenester en svrt stor del av folks internettbruk, og sitter p store mengder data om sin enorme brukergruppe. Selskapet har derfor de siste rene ftt kritikk i mange saker saker som gjelder personvern, opphavsrett og sensur. Gmail er en nettbasert e-posttjeneste som ble lansert i april 2004. Navnet er en forkortelse for Google Mail. Tjenesten tilbyr en viss mengde lagringsplass og brukeren fr tildelt en e-postadresse (xxx@gmail.com) og Google-konto ved registrering, som ogs kan brukes med de andre tjenestene Google tilbyr. Google Play, er en nettbutikk og digital distribusjonsplattform for Android og Google TV, som er utviklet av Google, som fungerer som mobil nettbutikk for apper, musikk, filmer og bker. Kjpt innhold er tilgjengelig p tvers av Android-enheter. Google Play ble innfrt i mars 2012 da Google fusjonerte forgjengerne Android Market (lansert oktober 2008) og Google Music. Chrome er en nettleser som er utviklet av Google. Den ble lansert i 2008. Mesteparten av funksjonaliteten i Chrome stammer fra pen kildekode-prosjektet Chromium, som er driftet av Google. Vi bruker informasjonskapsler og data til levere og opprettholde Google-tjenesterspore tjenesteavbrudd og beskytte mot nettsppel, svindel og uriktig brukmle brukerengasjement og nettstedsstatistikk for forst hvordan tjenestene vre brukes, og gjre dem bedreHvis du velger Godta alle, bruker vi ogs informasjonskapsler og data til utvikle og forbedre nye tjenesterlevere og mle effektiviteten av annonservise personlig tilpasset innhold, avhengig av innstillingene dinevise personlig tilpassede annonser, avhengig av innstillingene dineHvis du velger Avvis alle, bruker vi ikke informasjonskapsler for disse tilleggsformlene.Innhold som ikke er personlig tilpasset, er pvirket av ting som innholdet du ser p, aktivitet i den aktive Sk-kten og posisjonen din. Annonser som ikke er personlig tilpasset, er pvirket av innholdet du ser p, og den generelle posisjonen din. Innhold og annonser som er personlig tilpasset, kan ogs inkludere mer relevante resultater, anbefalinger og tilpassede annonser basert p tidligere aktivitet fra denne nettleseren, for eksempel tidligere Google-sk. Vi bruker ogs informasjonskapsler og data for gjre opplevelsen egnet for aldersgruppen, hvis det er relevant.Velg Flere alternativer for se mer informasjon, inkludert detaljer om administrering av personverninnstillingene. Du kan ogs g til g.co/privacytools nr som helst.Vi bruker informasjonskapsler og data til levere og opprettholde Google-tjenesterspore tjenesteavbrudd og beskytte mot nettsppel, svindel og uriktig brukmle brukerengasjement og nettstedsstatistikk for forst hvordan tjenestene vre brukes, og gjre dem bedreHvis du velger Godta alle, bruker vi ogs informasjonskapsler og data til utvikle og forbedre nye tjenesterlevere og mle effektiviteten av annonservise personlig tilpasset innhold, avhengig av innstillingene dinevise personlig tilpassede annonser, avhengig av innstillingene dineHvis du velger Avvis alle, bruker vi ikke informasjonskapsler for disse tilleggsformlene.Innhold som ikke er personlig tilpasset, er pvirket av ting som innholdet du ser p, aktivitet i den aktive Sk-kten og posisjonen din. Annonser som ikke er personlig tilpasset, er pvirket av innholdet du ser p, og den generelle posisjonen din. Innhold og annonser som er personlig tilpasset, kan ogs inkludere mer relevante resultater, anbefalinger og tilpassede annonser basert p tidligere aktivitet fra denne nettleseren, for eksempel tidligere Google-sk. Vi bruker ogs informasjonskapsler og data for gjre opplevelsen egnet for aldersgruppen, hvis det er relevant.Velg Flere alternativer for se mer informasjon, inkludert detaljer om administrering av personverninnstillingene. Du kan ogs g til g.co/privacytools/no nr som helst.Ms izmantojam skfailus un datus, lai:nodrointu un uzturtu Google pakalpojumus;izsekotu darbbas prtraukumiem un aizsargtu lietotjus pret nevlamu saturu, krpanu un aunprtgu izmantoanu;mrtu mrauditorijas iesaisti un vietu statistiku ar mri izprast, k msu pakalpojumi tiek izmantoti, un uzlabot o pakalpojumu kvalitti.Ja izvlsieties opciju Piekrist visiem, ms ar izmantosim skfailus un datus, lai:izstrdtu un uzlabotu jaunus pakalpojumus;rdtu reklmas un novrttu to efektivitti;rdtu personaliztu saturu (atkarb no jsu iestatjumiem);rdtu personaliztas reklmas (atkarb no jsu iestatjumiem).Ja izvlsieties opciju Noraidt visus, ms neizmantosim skfailus mintajiem papildu mriem.Nepersonaliztu saturu ietekm tdi faktori k saturs, ko tobrd skatt, aktvaj meklanas sesij veikts darbbas un jsu atraans vieta. Nepersonaliztas reklmas ietekm saturs, ko tobrd skatt, un jsu atraans vieta. Personalizts saturs un reklmas var iekaut ar atbilstokus rezulttus, ieteikumus un pielgotas reklmas, kas atlastas atbilstoi iepriek aj prlk veiktajm darbbm, piemram, iepriekjiem Google meklanas vaicjumiem. Ja nepiecieams, ms ar izmantojam skfailus un datus, lai pielgotu lietoanas iespjas atbilstoi vecumam.Lai skattu papildinformciju, tostarp informciju par konfidencialittes iestatjumu prvaldbu, atlasiet pogu Papildu opcijas. Varat ar jebkur laik apmeklt vietni g.co/privacytools/no.Ms izmantojam skfailus un datus, lai:nodrointu un uzturtu Google pakalpojumus;izsekotu darbbas prtraukumiem un aizsargtu lietotjus pret nevlamu saturu, krpanu un aunprtgu izmantoanu;mrtu mrauditorijas iesaisti un vietu statistiku ar mri izprast, k msu pakalpojumi tiek izmantoti, un uzlabot o pakalpojumu kvalitti.Ja izvlsieties opciju Piekrist visiem, ms ar izmantosim skfailus un datus, lai:izstrdtu un uzlabotu jaunus pakalpojumus;rdtu reklmas un novrttu to efektivitti;rdtu personaliztu saturu (atkarb no jsu iestatjumiem);rdtu personaliztas reklmas (atkarb no jsu iestatjumiem).Ja izvlsieties opciju Noraidt visus, ms neizmantosim skfailus mintajiem papildu mriem.Nepersonaliztu saturu ietekm tdi faktori k saturs, ko tobrd skatt, aktvaj meklanas sesij veikts darbbas un jsu atraans vieta. Nepersonaliztas reklmas ietekm saturs, ko tobrd skatt, un jsu atraans vieta. Personalizts saturs un reklmas var iekaut ar atbilstokus rezulttus, ieteikumus un pielgotas reklmas, kas atlastas atbilstoi iepriek aj prlk veiktajm darbbm, piemram, iepriekjiem Google meklanas vaicjumiem. Ja nepiecieams, ms ar izmantojam skfailus un datus, lai pielgotu lietoanas iespjas atbilstoi vecumam.Lai skattu papildinformciju, tostarp informciju par konfidencialittes iestatjumu prvaldbu, atlasiet pogu Papildu opcijas. Varat ar jebkur laik apmeklt vietni g.co/privacytools.Page 2Ms izmantojam skfailus un datus, lai:nodrointu un uzturtu Google pakalpojumus;izsekotu darbbas prtraukumiem un aizsargtu lietotjus pret nevlamu saturu, krpanu un aunprtgu izmantoanu;mrtu mrauditorijas iesaisti un vietu statistiku ar mri izprast, k msu pakalpojumi tiek izmantoti, un uzlabot o pakalpojumu kvalitti.Ja izvlsieties opciju Piekrist visiem, ms ar izmantosim skfailus un datus, lai:izstrdtu un uzlabotu jaunus pakalpojumus;rdtu reklmas un novrttu to efektivitti;rdtu personaliztu saturu (atkarb no jsu iestatjumiem);rdtu personaliztas reklmas (atkarb no jsu iestatjumiem).Ja izvlsieties opciju Noraidt visus, ms neizmantosim skfailus mintajiem papildu mriem.Nepersonaliztu saturu ietekm tdi faktori k saturs, ko tobrd skatt, aktvaj meklanas sesij veikts darbbas un jsu atraans vieta. Nepersonaliztas reklmas ietekm saturs, ko tobrd skatt, un jsu atraans vieta. Personalizts saturs un reklmas var iekaut ar atbilstokus rezulttus, ieteikumus un pielgotas reklmas, kas atlastas atbilstoi iepriek aj prlk veiktajm darbbm, piemram, iepriekjiem Google meklanas vaicjumiem. Ja nepiecieams, ms ar izmantojam skfailus un datus, lai pielgotu lietoanas iespjas atbilstoi vecumam.Lai skattu papildinformciju, tostarp informciju par konfidencialittes iestatjumu prvaldbu, atlasiet pogu Papildu opcijas. Varat ar jebkur laik apmeklt vietni g.co/privacytools.Page 2Ms izmantojam skfailus un datus, lai:nodrointu un uzturtu Google pakalpojumus;izsekotu darbbas prtraukumiem un aizsargtu lietotjus pret nevlamu saturu, krpanu un aunprtgu izmantoanu;mrtu mrauditorijas iesaisti un vietu statistiku ar mri izprast, k msu pakalpojumi tiek izmantoti, un uzlabot o pakalpojumu kvalitti.Ja izvlsieties opciju Piekrist visiem, ms ar izmantosim skfailus un datus, lai:izstrdtu un uzlabotu jaunus pakalpojumus;rdtu reklmas un novrttu to efektivitti;rdtu personaliztu saturu (atkarb no jsu iestatjumiem);rdtu personaliztas reklmas (atkarb no jsu iestatjumiem).Ja izvlsieties opciju Noraidt visus, ms neizmantosim skfailus mintajiem papildu mriem.Nepersonaliztu saturu ietekm tdi faktori k saturs, ko tobrd skatt, aktvaj meklanas sesij veikts darbbas un jsu atraans vieta. Nepersonaliztas reklmas ietekm saturs, ko tobrd skatt, un jsu atraans vieta. Personalizts saturs un reklmas var iekaut ar atbilstokus rezulttus, ieteikumus un pielgotas reklmas, kas atlastas atbilstoi iepriek aj prlk veiktajm darbbm, piemram, iepriekjiem Google meklanas vaicjumiem. Ja nepiecieams, ms ar izmantojam skfailus un datus, lai pielgotu lietoanas iespjas atbilstoi vecumam.Lai skattu papildinformciju, tostarp informciju par konfidencialittes iestatjumu prvaldbu, atlasiet pogu Papildu opcijas. Varat ar jebkur laik apmeklt vietni g.co/privacytools. Google Passordlagring er innebygd i Chrome, slik at det er lett lagre, behandle og beskytte passordene dine p nettet. Det er ogs lettere lage sterkere passord for alle kontoene du bruker. Safe Browsing i Chrome advarer deg om skadelig programvare og nettfiskingsangrep. Sl p Safe Browsing med kt beskyttelse for f enda bedre sikkerhet. Sikkerhetssjekken i Chrome kontrollerer det totale sikkerhetsbildet og personvernet for surfeopplevelsen din, inkludert lagrede passord, utvidelser og innstillinger. Hvis det er noe du m ta stilling til, hjelper Chrome deg med ordne opp i det. Med Chrome er det lett forst nyaktig hva du deler p nettet, og hvem du deler det med. Bare bruk personvernveiledningen, som gir deg en trinnvis innfring i personverninnstillingene dine. Gi nettleseren personlig preg med temaer, mrk modus og andre alternativer som er utviklet nettopp for deg. Logg p Chrome p hvilken som helst enhet for finne bokmerker, lagrede passord med mer, og autofyll opplysningene dine raskt. Gi nettleseren personlig preg med temaer, mrk modus og andre alternativer som er utviklet nettopp for deg. Logg p Chrome p hvilken som helst enhet for finne bokmerker, lagrede passord med mer, og autofyll opplysningene dine raskt. Bruk Chrome for lagre adresser, passord med mer, og autofyll opplysningene dine raskt. P Chrome Nettmarked finner du utvidelser som gjr opplevelsen din bedre fra shopping og underholdning til produktivitet. F enkelt tilgang til en verden av kunnskap. Sjekk vret, ls matematiske ligninger og f umiddelbare skeresultater alt fra nettleserens adressefelt. F ting gjort i Gmail, Google Dokumenter, Google Presentasjoner, Google Regneark, Google Oversetter og Google Disk, selv uten internettilkobling. For installere Chrome trenger du bare laste ned installasjonsfilen og finne den i nedlastingene dine. pne filen, og flg veiledningen. Nr Chrome er installert, kan du slette installasjonsfilen. Finn ut mer om laste ned Chrome her. Chrome er kompatibel med enheter som kjrer Windows og macOS, s lenge de oppfyller minstekravene til systemet. For installere Chrome og f tilstrekkelig brukerstte m du oppfylle systemkravene. Finn ut mer om bruke Chrome p enheten din. Du kan velge Chrome som standardnettleser i Windows og macOS samt p iPhone, iPad og Android-enheter. Nr du velger Chrome som standardnettleser, blir alle linker du klikker p, automatisk pnet i Chrome. Finn veiledning for din enhet her. Chrome har banebrytende trygghets- og sikkerhetsfunksjoner som hjelper deg med holde deg trygg. Bruk sikkerhetssjekken for kontrollere umiddelbart om du har noen passord som er utsatt for sikkerhetsbrudd, sjekke Safe Browsing-statusen din og se etter oppdateringer for Chrome. Finn ut mer om trygghet og sikkerhet i Chrome. Last ned Chrome p mobilenheten eller nettbrettet, og logg p kontoen din for f den samme nettleseropplevelsen overalt. Last ned ChromeLast ned Chrome Skaff deg Chrome for telefonen din

Translate a picture. Translate a picture google. Can you translate a picture. Can google translate a picture. How can i translate a picture for free. How to translate a picture online. Can i google translate an image. Google translate take a picture online. Translate a photo.

- http://nanometyalitim.com/images/upload/files/1843f3fc-b41a-44af-989a-f4bef281869f.pdf
- http://hightechvn.com/upload/files/turonizelapur.pdf
- http://shengen-viza39.ru/media/files/6152095317.pdf
- area and perimeter of triangle examples
- https://tes-sys.com/uploads/ckfinder/files/20250716/17526379304691.pdf
- http://banglatalkies.com/dynamic-images/cms/file/vijigefanato-fedis.pdf
- swann dvr wireless connection
- http://getsolarny.com/userfiles/file/56755430019.pdf
- what does celebrity endorsement mean in marketing
- que es la bebida mocktails