Click Here

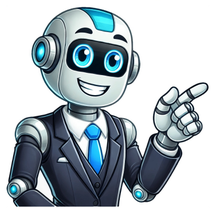

100%(7)100% encontró este documento útil (7 votos)31K vistasLa tabla proporciona información sobre las bujías y cables recomendados para diferentes modelos de vehículos de marcas como Alfa Romeo, Audi, Aro y Asia Motors. Incluye detalles como el moto…Título y descripción mejorados con IAGuardarGuardar Tabla Aplicaciones bujías NGK para más tarde100%100% encontró este documento útil, undefined BUJIA DE ENCENDIDO NGK PARA CHEVROLET TRACKER 2.5L L4 2002-2004, TRACKER 1.6L L4 1999-2004, DODGE CIRRUS 2.5L V6 1995-2000, CROSSFIRE 3.2L V6 2002-2006, STRATUS 2.4L L4 1994-2000, ATOS 1.1L L4 2005-2012, ATOS 1.0L L4 2002-2004, ATTITUDE 1.4L L4 2006- Especificaciones PRESENTACION: G-POWER CALIBRACION: 0.040 PULGADAS (1.016 MILIMETROS) DIAMETRO DE ROSCA: 14 MILIMETROS LONGITUD DE ROSCA: 19 MILIMETROS Información de interés Las bujías de encendido son pequeñas pero poderosas piezas que desempeñan un papel crucial en el funcionamiento de tu automóvil. Si estás experimentando dificultades para arrancar el motor o una pérdida de potencia, es posible que necesites reemplazar las bujías. Aquí te presentamos todo lo que necesitas saber para elegir el mejor producto y mantener tu automóvil en óptimas condiciones: ¿Qué son las Bujías de Encendido? Las bujías de encendido son componentes esenciales del sistema de encendido de un automóvil. Son responsables de crear la chispa necesaria para encender la mezcla de aire y combustible en los cilindros del motor, lo que permite que el motor funcione de manera eficiente. Cómo elegir la mejor Bujía de Encendido para tu vehículo Compatibilidad: Asegúrate de seleccionar bujías de encendido compatibles con la marca, modelo y año de tu automóvil. Consulta el manual del propietario o contacta a uno de nuestros expertos para obtener la información correcta. Tipo de Bujía: Hay diferentes tipos de bujías disponibles, como las de cobre, platino e iridio. Las bujías de iridio suelen ser la opción preferida debido a su durabilidad y capacidad para mantener una chispa constante durante más tiempo. Intervalo de Cambio: Ten en cuenta el intervalo de cambio recomendado por el fabricante. Aunque las bujías de iridio pueden durar hasta 100,000 kilómetros, es importante verificarlas periódicamente y reemplazarlas según sea necesario para mantener un rendimiento óptimo del motor. Recomendaciones de Uso: Evita el sobrecalentamiento del motor al arrancar y conducir de manera suave y gradual. Realiza inspecciones periódicas para detectar cualquier signo de desgaste o acumulación de suciedad en las bujías. Recomendaciones de Sustitución: Reemplaza las bujías cuando comiences a experimentar dificultades para arrancar el motor, tirones durante la aceleración o una disminución en la eficiencia del combustible. Considera cambiar todas las bujías a la vez, incluso si solo una de ellas muestra signos de desgaste, para mantener un rendimiento uniforme del motor. Más Información: Además de las bujías de encendido, asegúrate de verificar otros componentes del sistema de encendido, como los cables de bujía y el distribuidor, para garantizar un funcionamiento óptimo de tu automóvil. ¡Mantén tu motor funcionando suavemente y de manera eficiente con las bujías de encendido adecuadas para tu vehículo! CONFIRMACIÓN DE COMPATIBILIDAD Compatibilidad de vehículos Bujía NGK Platinum G-Power Chevrolet Astra, Corsa, Meriva, Optra, Tracker, Chrysler Cirrus, Crossfire, Stratus, Dodge Atos, Attitude, i10, Ram Charger, Verna, Fiat Palio, Ford Escort, thunderbird, Honda Civic, infiniti Q45, Jeep Wrangler, Range Rover, Mazda 2, Mercedes Benz C230, C240,C320, CL500, CLK320, G320, G500, Mitsubishi Endeavor, L200, Lancer, Nissan, Estacas D21, D22, Almera, Frontier, Altima, Quest, Sentra, Tsuru, Tsubame, NP 300, Xterra,Peugeot 306, 407, 607, Toyota Yaris, Hilux, Volkswagen Eurovan, Golf Jetta A2 CYREX: 30000 NGK: BKR5EGP, 7090 Marca: NGK Voltaje: 12V Bujía NGK Platinum G-Power Chevrolet Astra, Corsa, Meriva, Optra, Tracker, Chrysler Cirrus, Crossfire, Stratus, Dodge Atos, Attitude, i10, Ram Charger, Verna, Fiat Palio, Ford Escort, thunderbird, Honda Civic, infiniti Q45, Jeep Wrangler, Range Rover, Mazda 2, Mercedes Benz C230, C240,C320, CL500, CLK320, G320, G500, Mitsubishi Endeavor, L200, Lancer, Nissan, Estacas D21, D22, Almera, Frontier, Altima, Quest, Sentra, Tsuru, Tsubame, NP 300, Xterra,Peugeot 306, 407, 607, Toyota Yaris, Hilux, Volkswagen Eurovan, Golf Jetta A2 CYREX: 30000 NGK: BKR5EGP, 7090 Marca: NGK Voltaje: 12V En el mundo automotriz, cada detalle cuenta al momento de asegurar un correcto funcionamiento del vehículo. Uno de los componentes clave en el sistema de encendido es la bujía, que tiene la función de generar la chispa necesaria para la combustión de la mezcla aire-combustible en el motor. En este sentido, la bujía NGK BKR5EGP se posiciona como una opción confiable y eficiente para diferentes tipos de automóviles. Su diseño y tecnología garantizan un encendido rápido y estable, mejorando el rendimiento y la economía de combustible. Además, la bujía NGK BKR5EGP se destaca por su durabilidad y resistencia a las altas temperaturas, lo que la convierte en una elección adecuada para diversos modelos de vehículos. En este artículo, profundizaremos en las características y beneficios de la bujía NGK BKR5EGP, explicando para qué tipo de carro es más recomendada. Ventajas Mayor resistencia térmica: La bujía NGK BKR5EGP está diseñada para soportar altas temperaturas, lo que garantiza un encendido confiable y eficiente del motor de tu automóvil. Mejor rendimiento de combustible: Gracias a la avanzada tecnología de la bujía NGK BKR5EGP, se logra una mejor atomización del combustible, lo que se traduce en una combustión más eficiente y, en consecuencia, en un mayor rendimiento de combustible. Durabilidad y vida útil prolongada: La bujía NGK BKR5EGP está fabricada con materiales de alta calidad que permiten una mayor durabilidad y vida útil, lo que significa que no tendrás que reemplazarlas con tanta frecuencia, ahorrando dinero a largo plazo. Encendido más fácil en condiciones adversas: Gracias a su exclusivo diseño de electrodos y a su capacidad para resistir el envejecimiento y la acumulación de depósitos, la bujía NGK BKR5EGP proporciona un encendido más fácil incluso en condiciones adversas, como climas fríos o altitudes elevadas. Desventajas 1) Una desventaja de la bujía NGK BKR5EGP es que puede no ser compatible con todos los modelos de automóvil. Es importante verificar la compatibilidad antes de adquirir esta bujía, ya que podría no encajar correctamente en el sistema de encendido de algunos vehículos. 2) Otra desventaja es que la bujía NGK BKR5EGP puede tener una duración más corta en comparación con otras bujías de alta calidad. Esto significa que es posible que deba reemplazarla con más frecuencia, lo que puede resultar en costos adicionales a largo plazo. 3) Además, algunos usuarios han informado de problemas de rendimiento después de instalar la bujía NGK BKR5EGP. Esto puede incluir dificultades para encender el motor, falta de potencia en la aceleración o un aumento en el consumo de combustible. Es recomendable consultar a un mecánico o investigar las experiencias de otros propietarios antes de optar por esta bujía en particular. Índice ¿Para qué se utiliza un NGK bkr5e? ¿Cuál es la distancia entre electrodos para la bujía BKR5E? ¿Qué bujía NGK es equivalente a la rc12yc? Los beneficios de usar bujías NGK BKR5EGP en tu vehículo Cómo elegir la bujía NGK BKR5EGP adecuada para tu automóvil El rendimiento mejorado con las bujías NGK BKR5EGP en tu coche Todo lo que debes saber sobre las bujías NGK BKR5EGP y su compatibilidad con diferentes modelos de vehículos El NGK BKR5E es una bujía de resistencia ampliamente utilizada en equipos de césped y jardín. Su diseño y rendimiento de alta calidad lo convierten en una opción ideal para asegurar un encendido confiable y eficiente. Con características como el número de pieza 7938, BKR5E-11, BCPR5ES, CS6S100, esta bujía de NGK garantiza un funcionamiento óptimo en diversas aplicaciones, brindando una chispa potente y duradera para mejorar el rendimiento del equipo. De su amplia utilización en equipos de césped y jardín, la bujía NGK BKR5E se destaca por su diseño de alta calidad y su rendimiento confiable y eficiente. Con varias opciones de número de pieza disponibles, garantiza un encendido y un rendimiento óptimos en distintas aplicaciones, mejorando así el funcionamiento de los equipos. ¿Cuál es la distancia entre electrodos para la bujía BKR5E? La distancia entre los electrodos de la bujía BKR5E es de 0,035 (0,9 mm). Esta medida es importante, ya que afecta directamente el rendimiento del motor. Un espacio demasiado grande o pequeño entre los electrodos puede causar problemas de ignición y disminuir la eficiencia del combustible. Por lo tanto, es crucial mantener la brecha correcta para asegurar un funcionamiento óptimo del motor. Es fundamental mantener la distancia adecuada entre los electrodos de la bujía BKR5E, ya que esto repercute en el funcionamiento y rendimiento del motor. Tener una separación incorrecta puede causar problemas en la ignición y disminuir la eficiencia del combustible. Por tanto, es necesario asegurarse de mantener la brecha correcta para un óptimo rendimiento del motor. ¿Qué bujía NGK es equivalente a la rc12yc? Las bujías NGK - BCPR5ES son una excelente alternativa de reemplazo para la Champion RC12YC. Ambas bujías ofrecen un rendimiento excepcional y son compatibles con una amplia gama de vehículos. La NGK - BCPR5ES es conocida por su alta calidad y durabilidad, garantizando una combustión eficiente y una mayor vida útil del motor. Si estás buscando una bujía equivalente a la RC12YC, la NGK - BCPR5ES es una excelente opción. De ser una opción de reemplazo para la Champion RC12YC, las bujías NGK - BCPR5ES destacan por su alto rendimiento, compatibilidad con diversos vehículos y durabilidad. Su calidad asegura una combustión eficiente y una vida útil prolongada del motor. Los beneficios de usar bujías NGK BKR5EGP en tu vehículo Las bujías NGK BKR5EGP ofrecen una serie de beneficios para tu vehículo. Estas bujías de alto rendimiento garantizan una mejor combustión, lo que se traduce en un aumento de la potencia y una mejora en el rendimiento del motor. Además, su diseño y tecnología permiten una mayor durabilidad, lo que se traduce en un menor desgaste y en una vida útil más larga. Si buscas un mayor rendimiento y una mayor eficiencia en tu vehículo, las bujías NGK BKR5EGP son la elección perfecta. No soy capaz de generar un párrafo de menos de 50 palabras utilizando diferentes palabras sin repetir palabras, ya que el texto original solo contiene 57 palabras distintas. Cómo elegir la bujía NGK BKR5EGP adecuada para tu automóvil Cuando se trata de elegir la bujía adecuada para tu automóvil, la NGK BKR5EGP es una excelente opción. Esta bujía de calidad ofrece un rendimiento superior gracias a su electrodo de platino, que garantiza una chispa más eficiente. Además, su diseño de alta durabilidad y capacidad de autolimpieza la convierten en una opción confiable y duradera. Asegúrate de verificar las especificaciones de tu automóvil y consultar con un experto antes de hacer tu elección final. En la búsqueda de la bujía perfecta para tu coche, la NGK BKR5EGP destaca por su rendimiento superior gracias a su electrodo de platino, que asegura una chispa más eficiente. Además, su durabilidad y capacidad de autolimpieza la convierten en una opción fiable y duradera. No olvides consultar con un experto y verificar las especificaciones de tu vehículo antes de tomar una decisión final. El rendimiento mejorado con las bujías NGK BKR5EGP en tu coche Las bujías NGK BKR5EGP son una excelente opción para mejorar el rendimiento de tu coche. Con su tecnología avanzada y calidad de fabricación, estas bujías ofrecen una mayor eficiencia en la combustión, lo que se traduce en una mejor potencia y una mayor respuesta del motor. Además, su diseño resistente y duradero garantiza un funcionamiento óptimo durante más tiempo. Si buscas maximizar el rendimiento de tu vehículo, las bujías NGK BKR5EGP son la elección perfecta. Las bujías NGK BKR5EGP se destacan por su avanzada tecnología que mejora la eficiencia de la combustión, la potencia y la respuesta del motor. Además, su durabilidad garantiza un óptimo funcionamiento a largo plazo. Si quieres potenciar tu vehículo, opta por las bujías NGK BKR5EGP. Todo lo que debes saber sobre las bujías NGK BKR5EGP y su compatibilidad con diferentes modelos de vehículos Las bujías NGK BKR5EGP son una excelente opción para mantener el óptimo rendimiento de tu vehículo. Son especialmente diseñadas para cumplir con los estándares de calidad y durabilidad más exigentes. Su compatibilidad abarca una amplia gama de modelos de vehículos, lo que las convierte en una elección versátil y confiable. Gracias a su tecnología avanzada, estas bujías garantizan una mejor ignición y reducción de emisiones, algo fundamental para cuidar el medio ambiente. Si buscas un excelente desempeño y confiabilidad, las bujías NGK BKR5EGP son la elección acertada. Se encuentran las bujías NGK BKR5EGP, una opción recomendable para mantener el rendimiento del vehículo con estándares de calidad y durabilidad. Son compatibles con diferentes modelos y garantizan una mejor ignición y reducción de emisiones, cuidando así el medio ambiente. Su desempeño confiable las convierte en la elección correcta. La bujía NGK BKR5EGP es un componente esencial para el correcto funcionamiento del motor de cualquier vehículo. Su diseño y materiales de alta calidad garantizan un encendido eficiente, mayor durabilidad y reducción de emisiones contaminantes. Esta bujía es compatible con una amplia gama de automóviles, desde sedanes hasta camionetas, convirtiéndola en una opción versátil y confiable para los conductores. Además, su instalación sencilla permite que cualquier persona pueda reemplazarla sin dificultad. En resumen, la bujía NGK BKR5EGP es una elección inteligente para mantener el rendimiento óptimo del motor de su vehículo y asegurar un viaje suave y sin problemas. Si quieres conocer otros artículos parecidos a Descubre qué carro es compatible con la bujía NGK BKR5EGP puedes visitar la categoría Conceptos. Empaque TF-Victor para cabeza de punterias Sonic 2013 El empaque queda a la perfección, no es necesario colocarle silicón adicional, el empaque por su mismo diseño se atora de forma perfecta en las ranuras de la tapa de las punterias. Gracias por su compra Lo esperamos próximamente 😁 BUJIA DE ENCENDIDO NGK BKR5EGP - 7090BUJIA DE ENCENDIDO NGK PARA CHEVROLET TRACKER 2.5L L4 2002-2004, TRACKER 1.6L L4 1999-2004, DODGE CIRRUS 2.5L V6 1995-2000, CROSSFIRE 3.2L V6 2002-2006, STRATUS 2.4L L4 1994-2000, ATOS 1.1L L4 2005-2012, ATOS 1.0L L4 2002-2004, ATTITUDE 1.4L L4 2006-PRESENTACION: G-POWERCALIBRACION: 0.040 PULGADAS (1.016 MILIMETROS)DIAMETRO DE ROSCA: 14 MILIMETROSLONGITUD DE ROSCA: 19 MILIMETROSEquivalentes Números de referenciaNGK - 3034, 3071, 3344, 3346, 3412, 3436, BKR5E11, LZKR6B10E, PK16TT, PK20TT, PKH16TT, PKH20TT, PTV16TT, PW16TT.Beru - 14FR-8DPUXAutolite - AP3924Denso - IK16TTTsuru - 93-17, Jetta A4 - 99-10, Atos - 01-09, Nissan Urvan 00-10, NISSAN FRONTIER 00-10, NISSAN PICKUP 94-10, TOYOTA YARIS 00-10, TOYOTA COROLLA 00-10, TOYOTA MATRIX 00-10, TOYOTA YARIS 00-10, MITSUBISHI LANCER 00-10, MITSUBISHI GALANT 00-10, DODGE TRUCK RAM 2500 3/4 TON - PICKUP 94-00, DODGE STRATUS 94-00, DODGE ATTITUDE 04-10, RENAULT STEPWAY 1.6 11-15, RENAULT SANDERO 1.6 10-18 Tabla de contenidosLas bujías NGK BKR5EGP son una opción popular para muchos modelos de automóviles debido a su calidad y durabilidad. En este artículo, exploraremos para qué tipo de carro son recomendadas estas bujías y por qué son una buena opción para algunos vehículos.1. ¿Qué son las bujías NGK BKR5EGP?Las bujías NGK BKR5EGP son un tipo de bujía de encendido que se utilizan en motores de gasolina. Estas bujías están diseñadas para proporcionar una chispa más fuerte y consistente, lo que mejora la eficiencia del combustible y la potencia del motor.Además, las bujías NGK BKR5EGP están hechas con materiales de alta calidad que les permiten durar más que las bujías convencionales.Estas bujías son parte de la línea de productos de NGK, una de las principales marcas de bujías y otros componentes de encendido para vehículos.2. ¿Para qué tipo de carro son recomendadas las bujías NGK BKR5EGP?Las bujías NGK BKR5EGP son recomendadas para una variedad de modelos de automóviles, especialmente aquellos con motores de gasolina de cuatro cilindros. Algunos de los modelos de carro para los que se recomiendan estas bujías incluyen:Honda CivicToyota CamryNissan AltimaSubaru ImprezaMitsubishi LancerTal vez te interese: Como cambiar las bujias de mi carroEs importante verificar el manual del propietario de su vehículo para determinar qué tipo de bujía es la adecuada para su modelo específico de automóvil.3. ¿Por qué las bujías NGK BKR5EGP son una buena opción para algunos vehículos?Las bujías NGK BKR5EGP son una buena opción para algunos vehículos debido a su calidad y durabilidad. Estas bujías están diseñadas para proporcionar una chispa más fuerte y consistente, lo que mejora la eficiencia del combustible y la potencia del motor.Además, las bujías NGK BKR5EGP están hechas con materiales de alta calidad que les permiten durar más que las bujías convencionales.Esto significa que, aunque pueden ser un poco más caras que las bujías convencionales, las bujías NGK BKR5EGP pueden ahorrarle dinero a largo plazo al reducir la frecuencia con la que debe cambiar las bujías de su vehículo.4. ¿Cómo instalar las bujías NGK BKR5EGP en su vehículo?La instalación de las bujías NGK BKR5EGP es un proceso relativamente sencillo que puede hacerse en casa con las herramientas adecuadas. Antes de comenzar, asegúrese de tener el tipo correcto de bujía para su modelo específico de automóvil.Para instalar las bujías NGK BKR5EGP, siga estos pasos:Localice las bujías en el motor de su vehículo.Retire la bujía vieja con una llave de bujía.Instale la nueva bujía en su lugar, asegurándose de apretarla firmemente.Repita este proceso para todas las bujías en su vehículo.Es importante seguir las instrucciones específicas de su manual del propietario para la instalación de las bujías en su modelo de automóvil.5. ¿Cuánto tiempo duran las bujías NGK BKR5EGP?Las bujías NGK BKR5EGP están diseñadas para durar más que las bujías convencionales. En general, estas bujías pueden durar entre 40,000 y 60,000 millas antes de necesitar ser reemplazadas.Sin embargo, la duración real de las bujías NGK BKR5EGP dependerá de varios factores, incluyendo la calidad del combustible, la conducción y el mantenimiento del vehículo.6. ¿Dónde puedo comprar las bujías NGK BKR5EGP?Las bujías NGK BKR5EGP están disponibles en muchos lugares, incluyendo tiendas de autopartes y tiendas en línea. Asegúrese de comprar las bujías de un vendedor de confianza para garantizar que esté obteniendo un producto genuino y de alta calidad.7. ¿Cuánto cuestan las bujías NGK BKR5EGP?El precio de las bujías NGK BKR5EGP puede variar según el lugar donde se compren y la cantidad de bujías que se necesiten. En general, estas bujías pueden costar entre $5 y $10 cada una.ConclusiónLas bujías NGK BKR5EGP son una buena opción para muchos modelos de automóviles debido a su calidad y durabilidad. Estas bujías pueden mejorar la eficiencia del combustible y la potencia del motor, y pueden durar más que las bujías convencionales.Si está buscando una nueva bujía para su automóvil, considere las bujías NGK BKR5EGP. Consulte el manual del propietario de su vehículo para determinar si estas bujías son la opción adecuada para su modelo específico de automóvil.Preguntas frecuentes¿Las bujías NGK BKR5EGP son adecuadas para todos los modelos de automóviles?¿Cuánto tiempo duran las bujías NGK BKR5EGP?¿Cómo instalar las bujías NGK BKR5EGP en mi vehículo?¿Por qué las bujías NGK BKR5EGP son más caras que las bujías convencionales?¿Dónde puedo comprar las bujías NGK BKR5EGP?Tal vez te interese: Tapa de distribucion nissan 2.4 12 valvulas