Continue

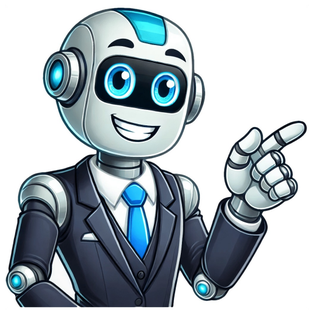

Amigos de pedorido

Mensagem às Gentes de Pedorido:-É de inteira justiça que reconheça a ajuda que me deu e me inspirou o Autor do Blogue Histórias Curtas, para que eu voltasse a reviver os bons tempos que passei nessa maravilhosa terra, e ter recordado os amigos, que tal como eu trabalharam, desde os catorze anos e convivi com eles até aos meus vinte anos, quando me ausentei para como Voluntário prestar serviço na Marinha de Guerra Portuguesa.Tal como aqueles que ali trabalharam que estudaram música ou treinaram futebol, não se podem esquecer dessa acolhedora gente.Não me compete a mim avaliar se eram isto ou aquilo, o que tenho a certeza que pouco teriam como eles o Dom de bem receber e de partilha.Se nós os de Cancelos-Rio Mau/Sebolido, Melres eramos circunvinzinhos e como tal bem recebidos, que dizer dos Maltêses?... Como passei no Verão quando o caudal do rio não permitia os rabões transportarem o carvão e o mesmo era feito por Camiões quase sempre e durante quatro anos fui seleccionado para vir encher de carvão em Pedorido, na Estação junto à Ponte. Aqui foi-me dado aperceber que as Gentes de Pedorido recebiam estes homens como de filhos naturais se tratassem.Manuel Araújo Cunha no excelente trabalho com o Titulo: Chove em Pedorido e o Autor do Blogue Histórias Curtas retratam isso fielmente, mas eu também me senti responsabilizado por ser dever meu dar o meu testemunho, pois da forma como sempre fui tratado, não poderia ficar indiferente.Atravesso quinzenalmente a Freguesia, com destino a Folgoso, na outra semana passo na Marginal da outra Margem com destino a Sebolido, mas sempre olho para as Crivas em Germunde e Pedorido.São locais que jamais me cansarei de recordar os bons tempos que lá passei.Muitos dos Miúdos do meu tempo já partiram, mas estejam onde estiverem quero que saibam que continuam bem presentes na minha memória, aos que fisícamente ainda se encontra cá, um Santo e Feliz Natal e um Ano Novo Próspero, extensivo a todos os outros.Até lá tudo dentro do melhor possivel.Mas enquanto escrevia, veio-me à memória a saúdade de quando ainda tinha acabado de dar os meus primeiros passos e já a minha Mãe me trazia com ela para a pesca para o areio D´Órtes, onde aí se juntavam os Pescadores desta maravilhosa terra, que sempre que o Caudal do rio subia e cobria os Areios de Midões e de Pedorido lá nos encontravamos.Pelo que não será irrealista afirmar que fui crescendo com estas gentes.Podem acusar-me de saudosista, mas verdade que, recordar é mesmo viver duas vezes, e foi tão bom este tempo em que estive a escrever este passado, que prometo voltarei a escrever mais vivências que tive com gente desta localidade.Porque tenho familiares por ainidade aqui de Pedorido, saber histórias do passado não será difícil. Até lá um Bem Hajam Pedorido voltará a viver o Enterro do Entrudo e no Domingo Gordo, dia 11, haverá festa rija durante a tarde no Parque de Merendas, com desfile infantil e concurso de mascarados. O habitual Enterro do Entrudo realiza-se na noite do dia 12 de Fevereiro, com desfile fúnebre desde a Póvoa até à zona das Concas e Ponte Centenária (Foz do Arda), com animação a cargo dos Grupo de Bombos Amigos de Cima, realizando-se de seguida a Leitura do Responso, a Queima do Entrudo. Este evento irá contar com fogo de artificio, concurso de máscaras e arraial popular, um baile com a participação do grupo Musical Karisma, de Castelo de Paiva. A iniciativa é da responsabilidade do Grupo de Dinamização de Pedorido e conta com o apoio da CM de Castelo de Paiva, da União de Freguesias de Raiva, Pedorido e Paraíso e população do Couto Mineiro do Pejão. Refira-se que na manhã do dia 9 de fevereiro vão decorrer os desfiles dos agrupamentos escolares. No Largo do Conde vão desfilar os alunos do Agrupamento Escolar de Castelo de Paiva, e pelas ruas de Oliveira do Arda, na Raiva, vão desfilar os alunos do Agrupamento Escolar do Couto Mineiro. Na tarde do dia 12 está marcada a apresentação do Carnaval sénior, com a participação das instituições particulares de solidariedade social do concelho, uma iniciativa muito acarinhada pela população e agendada para o espaço do Pavilhão Municipal dos Desportos. (Fotografias: DR/foto arquivo) No passado sábado, dia 29, as instalações da Junta de Freguesia de Pedorido foram palco da apresentação do livro “Autarcas da Freguesia de Pedorido 1974/2013”, da autoria de Manuel Moreira Rodrigues. A obra, promovida pelo Grupo de Dinamização e Cultura de Pedorido, presta homenagem a todos os autarcas que desempenharam funções na freguesia entre 1974 e 2013, contribuindo para a preservação da memória e da história do poder local em Castelo de Paiva. A cerimónia reuniu várias personalidades, contando com a presença do Presidente da Câmara Municipal, José Rocha, da Vereadora da Cultura, Liliana Vieira, do Presidente da Assembleia Municipal, Almiro Moreira e do Presidente da União de Freguesias de Raiva, Pedorido e Paraíso, Joaquim Martins. O evento contou ainda com a participação de autarcas, ex-autarcas, familiares e amigos, que encheram a sala para atender a este momento de reconhecimento e valorização da memória local. Texto: Pedro Gonçalves Foto: CM Castelo de Paiva 05/09/2024 BODAS DE DIAMANTE – 60.º ANIVERSÁRIO DE CASAMENTO Parabéns pelo 60.º Aniversário de Casamento – Bodas de Diamante. O diamante é considerado um dos elementos mais resistentes e estáveis de toda a natureza, sendo indestrutível. Por isso, é a pedra preciosa indicada para ser associada aos sessenta anos de casamento, já que, um casal que chegou a este patamar, dificilmente se separará, pois o seu casamento – tal como o diamante – é eterno. As bodas de diamante são uma celebração grandiosa que marca 60 anos de casamento, simbolizando a durabilidade, a resistência e o brilho inquebrantável do amor que perdurou por seis décadas. Este aniversário notável é um testemunho da força do compromisso mútuo, da superação de desafios e da capacidade de manter a chama do amor acesa, assim como o diamante, a pedra mais dura e luminosa encontrada na natureza. Além disso, a delicadeza também é uma característica que se torna necessária num casamento, pois somente com muito carinho, amor e cuidado um com o outro, é possível chegar a esse invejável patamar de união entre o casal. Afinal de contas, permanecer mais de seis décadas com alguém ao seu lado, mantendo o sentimento forte, o bastante para continuarem na caminhada da vida juntos, não é nada fácil e, por isso, merece ser reconhecido e louvado por todos os seus Familiares e Amigos. Que Deus vos abençoe e ilumine o vosso caminho para poderem continuar a amar e a ser amados pela vossa excelente, exemplar e linda família, em especial pelos filhos Cristina e Fernando, pelos netos Tiago e Miguel, pelo genro Horst e pela nora Miriam. Que esta data se repita por muitos e bons anos com saúde, paz, amor e muito sucesso pessoal e familiar. Abraços/Beijinhos 30/03/2024 Participação de Falecimento do Querido Colega e Amigo, José Campos: E com profunda consternação e pesar que vemos partir o malogrado estimado Amigo José Campos.. Que Deus o receba nos seus braços e o abençoe como ele bem merece pelo muito que fez pelo bem estar do próximo e pelo carinho e amor dedicado a quem teve o privilégio de com ele privar, partilhar e usufruir das suas enormes e apreciadas qualidades humanas. Descansa em Paz! O Corpo encontrar-se-á em câmara ardente a partir das 14:00 horas de hoje (30/3), no salão nobre do quartel dos Bombeiros Voluntários da Lixa. As cerimónias fúnebres realizar-se-ão, amanhã, dia 31 de março, pelas 16:00 horas a partir do Quartel dos Bombeiros Voluntários da Lixa, que partirão rumo à Igreja Nova da Lixa seguindo para o cemitério local. Sentidos Pêsames a Sua Digníssima Família e Amigos 21/03/2024 Desejamos ao nosso ilustre Mestre Prof. José Manuel Torrão, bem como a Todos os seus ex-Alunos e Amigos uma Santa e Feliz Páscoa 2024, sobretudo com muita saúde, paz, amor e sucesso. Abraços/Beijinhos 06/02/2024 Antigos Alunos da 4.ª Classe 1961/1962 – Escola do Picão, Pedorido 62.º Aniversário Hoje, dia 6 de Fevereiro de 2024, faz 62 anos que tivemos o enorme prazer de conhecer o nosso ilustre Mestre Prof. José Manuel Torrão, com quem tivemos o privilégio de partilhar os seus vastos conhecimentos - que fizeram nascer em nós o grande desejo de aprender e iluminaram o nosso caminho -, a sua amizade e o seu bom exemplo de cidadania que nos marcou para toda a vida. Neste mesmo dia, também a sua digníssima esposa, Dra. Margarida Pinto, celebra o seu aniversário, aproveitando para lhe apresentar os nossos sinceros Parabéns! Sobretudo, que este dia se repita por muitos e bons anos com saúde, paz, amor e muito sucesso! Ao lado de um Grande Homem está sempre uma Grande Mulher! Um grande abraço de amizade para ambos. 27/01/2024 07.07.2012 - II Econtro/Convívio ex-Alunos e Amigos do Prof. Torrão - Pedorido, Castelos de Paiva II Econtro/Convívio ex-Alunos e Amigos do Prof. Torrão - Pedorido. 7 de Julho de 2012 27/01/2024 10.09.2011 - I ENCONTRO/CONVÍVIO DOS ALUNOS DA 4.ª CLASSE 1961/62, PROF. J. M. TORRÃO, E.B.1 PICÃO, PEDORIDO 06/12/2023 Votos de um Santo e Feliz Natal e de um Próspero Ano Novo, sobretudo com muita saúde. 05/10/2023 Salvé, 05.10. 2023 - Parabéns e Feliz Dia de Aniversário. Quis o destino que o nosso ilustre Mestre, Prof. José Manuel Torrão, nascesse no mesmo dia em que nasceu Portugal e no Dia Mundial do Professor. Só um homem da sua estirpe podia reunir tanta e feliz coincidência. Que Deus lhe dê muita saúde e muitos anos de vida para podermos continuar a ter o privilégio de partilhar os seus vastos conhecimentos, a sua amizade e a seguir o seu bom exemplo de cidadania - que iluminou o nosso caminho -, e nos marcou para toda a vida. São os votos sinceros dos seus antigos alunos (da 4.ª Classe -1962) e amigos. Um grande abraço de amizade. 05/09/2023 BODAS DE CEREJA – 59.º ANIVERSÁRIO DE CASAMENTO Parabéns pelo 59.º Aniversário de Casamento – Bodas de Cereja. A cereja é um fruto que simboliza sensualidade, amor e felicidade. É facilmente associada ao amor, por ser bastante exótica e pela sua cor vermelho vivo. O seu suco é de tão intenso sabor e cor que segundo algumas tradições é comparado ao “primeiro gosto do amor”. Nas bodas de cinquenta e nove anos o casal celebra o sentimento genuíno e de alegria construídos em todos esses anos, fruto de uma relação bem cuidada e salutar entendimento mútuo. Além disso, a delicadeza também é uma característica que se torna necessária num casamento, pois somente com muito carinho, amor e cuidado um com o outro, é possível chegar a esse invejável patamar de união entre o casal. Afinal de contas, permanecer mais de cinco décadas com alguém ao seu lado, mantendo o sentimento forte, o bastante para continuarem na caminhada da vida juntos, não é nada fácil e, por isso, merece ser reconhecido e louvado por todos os seus Familiares e Amigos. Que Deus vos abençoe e ilumine o vosso caminho para poderem continuar a amar e a ser amados pela vossa excelente, exemplar e linda família, em especial pelos filhos Cristina e Fernando, pelos netos Tiago e Miguel, pelo genro Horst e pela nora Miriam. Que esta data se repita por muitos e bons anos com saúde, paz, amor e muito sucesso pessoal e familiar. Abraços/Beijinhos 30/03/2023 Desejamos ao nosso ilustre Mestre Prof. José Manuel Torrão, bem como a Todos os seus ex-Alunos e Amigos uma Santa e Feliz Páscoa 2023, sobretudo com muita saúde, paz, amor e sucesso. Abraços/Beijinhos 06/02/2023 Antigos Alunos da 4.ª Classe 1961/1962 – Escola do Picão, Pedorido 61.º Aniversário Hoje, dia 6 de Fevereiro de 2023, faz 61 anos que tivemos o enorme prazer de conhecer o nosso ilustre Mestre Prof. José Manuel Torrão, com quem tivemos o privilégio de partilhar os seus vastos conhecimentos - que fizeram nascer em nós o grande desejo de aprender e iluminaram o nosso caminho -, a sua amizade e o seu bom exemplo de cidadania que nos marcou para toda a vida. Neste mesmo dia, também a sua digníssima esposa, Dra. Margarida Pinto, celebra o seu aniversário, aproveitando para lhe apresentar os nossos sinceros Parabéns! Sobretudo, que este dia se repita por muitos e bons anos com saúde, paz, amor e muito sucesso! Ao lado de um Grande Homem está sempre uma Grande Mulher! Um grande abraço de amizade para ambos. 05/10/2022 Salvé, 05.10. 2022 - Parabéns e Feliz Dia de Aniversário. Quis o destino que o nosso ilustre Mestre, Prof. José Manuel Torrão, nascesse no mesmo dia em que nasceu Portugal e no Dia Mundial do Professor. Só um homem da sua estirpe podia reunir tanta e feliz coincidência. Que Deus lhe dê muita saúde e muitos anos de vida para podermos continuar a ter o privilégio de partilhar os seus vastos conhecimentos, a sua amizade e a seguir o seu bom exemplo de cidadania - que iluminou o nosso caminho -, e nos marcou para toda a vida. São os votos sinceros dos seus antigos alunos (da 4.ª Classe -1962) e amigos. Um grande abraço de amizade. 05/09/2022 BODAS DE VIDRO – 58.º ANIVERSÁRIO DE CASAMENTO Parabéns pelo 58.º Aniversário de Casamento – Bodas de Vidro. O vidro é um material muito resistente, transparente e sólido - como uma união deve ser -, mas para chegar até essa condição, este material passa por várias fases. Da mesma forma acontece com um casamento, que dura há 58 anos, fruto de uma relação bem cuidada e salutar entendimento mútuo. Além disso, a delicadeza também é uma característica que se torna necessária num casamento, pois somente com muito carinho, amor e cuidado um com o outro, é possível chegar a esse invejável patamar de união entre o casal. Afinal de contas, permanecer mais de cinco décadas com alguém ao seu lado, mantendo o sentimento forte, o bastante para continuarem na caminhada da vida juntos, não é nada fácil e, por isso, merece ser reconhecido e louvado por todos os seus Familiares e Amigos. Que Deus vos abençoe e ilumine o vosso caminho para poderem continuar a amar e a ser amados pela vossa excelente, exemplar e linda família, em especial pelos filhos Cristina e Fernando, pelos netos Tiago e Miguel, pelo genro Horst e pela nora Miriam. Que esta data se repita por muitos e bons anos com saúde, paz, amor e muito sucesso pessoal e familiar. Abraços/Beijinhos 14/08/2022 14/08/2022 17/05/2022 José Campos, Colega e Amigo de infância Homenageado pelo Rotary Club de Felgueiras. Parabéns! E um enorme orgulho para todos os seus amigos a justa e merecida homenagem que lhe foi prestada em reconhecimento pelos seus relevantes feitos em prol de uma sociedade mais justa e mais fraterna. G. Abraço José Campos: "Tudo o que procurei fazer foi para bem dos outros" - Semanário de Felgueiras Rotary Club de Felgueiras homenageou atual presidente da Assembleia Municipal. Cerimónia teve momentos emocionantes. Na presença de representantes de instituições, autarca, familiares e amigos, José Campos foi homenageado pelo Rotary Club de Felgueiras. Atual presidente da Assembleia Municipal ... 26/04/2022 RECONHECIMENTO E GRATIDÃO Hoje, gostaria de destacar dois Colegas de Escola e Bons Amigos de infância, que desempenharam um papel preponderante nas Cerimónias Comemorativas do 48.º Aniversário do 25 de Abril de 1974: - O Dr. Albino Azevedo Soares, na qualidade de ilustre Secretário Geral da Assembleia da Republica, nas Comemorações que tiveram lugar na Assembleia da República; - O Prof. José da Silva Campos, na qualidade de distinto Presidente da Assembleia Municipal de Felgueiras, nas cerimónias comemorativas promovidas pelo município. “Só os verdadeiros amigos torcem pelo seu sucesso e vibram com suas vitórias!” Parabéns! Grande Abraço 12/04/2022 Desejamos ao nosso ilustre Mestre Prof. José Manuel Torrão, bem como a Todos os seus ex-Alunos e Amigos uma Santa e Feliz Páscoa 2022, sobretudo com muita saúde, paz, amor e sucesso. Abraços/Beijinhos 06/02/2022 Antigos Alunos da 4.ª Classe 1961/1962 – Escola do Picão, Pedorido 60.º Aniversário Hoje, dia 6 de Fevereiro, faz 60 anos que tivemos o enorme prazer de conhecer o nosso ilustre Mestre Prof. José Manuel Torrão, com quem tivemos o privilégio de partilhar os seus vastos conhecimentos - que fizeram nascer em nós o grande desejo de aprender e iluminaram o nosso caminho -, a sua amizade e o seu bom exemplo de cidadania que nos marcou para toda a vida. Neste mesmo dia, também a sua digníssima esposa, Dra. Margarida Pinto, celebra o seu aniversário, aproveitando para lhe apresentar os nossos sinceros Parabéns! Sobretudo, que este dia se repita por muitos e bons anos com saúde, paz, amor e muito sucesso! Ao lado de um Grande Homem está sempre uma Grande Mulher! Um grande abraço de amizade para ambos. 17/10/2021 17.10.2021 - Lombo, Macedo Cavaleiros - Apresentação do Livro "Freguesia do Lombo - Culturas e Tradições" - Autores: Maria Conceição Baixinho e José Manuel Torrão. Parabéns! 08/10/2021 16 e 17.10.2021 - Lombo, Macedo de Cavaleiros - Feira do Azeite e do Figo. No âmbito do programa do evento será apresentado, no dia 17 de Outubro, pelas 11 horas, o livro "Freguesia do Lombo - Culturas e Tradições" da autoria de Maria Conceição Baixinho e José Manuel Torrão. Reivindicar propriedadeou denunciar anúncio Técnico/a Auxiliar de Saúde São Pedro-Sobrado Castelo De Paiva, 4550-261 Esta página destina-se a divulgar os trabalhos dos Alunos de Técnico/a Auxiliar de Saúde Curso Técnico Auxiliar de Saúde- Real Real Castelo De Paiva, 4550 Curso Técnico Auxiliar de Saúde, criamos esta página, para toda a comunidade, com o intuito de fornecer informação sobre diversas temáticas da área da saúde Escola Segura Castelo De Paiva, 4400-102 A escola é muito boa Just Begin SUP Zona Industrial De Felgueiras Castelo De Paiva, 4550-057 Na Just Begin SUP planeamos e praticamos atividades de Stand Up Paddle com todos os requisitos de segurança para lhe proporcionar experiências únicas! Centro Qualifica Casa de Payva Rua Visconde José Paiva, Lote 6, Fração A Castelo De Paiva, 4550-152 Destina-se a todas as pessoas que procuram uma qualificação, tendo em vista o prosseguimento de es Centro Saber Mais Castelo De Paiva, 4550-110 Somos um centro de estudos com um vasto leque de possibilidades de ensino (salas de estudo com prolongamento escolar, explicações individuais, cursos de línguas, aulas de teatro e ainda explicações de música). Contamos com os melhores profissionais Lojas Reis Rua 05 De Outubro Castelo De Paiva, 4550-000 Vendas online, Reis, Castelo de Paiva, Couto, Souselo, Utilidades domésticas, catálogo, barato, f? PT Dance Academy Avenida General Humberto Delgado Nº63 Castelo De Paiva, 4550-101 Academia de Dança Castelo de Paiva | Melres | Penafiel PORESPENGITAFRAGERNEDRUSTURGREBELUKRSCONORCYPBRAARGCOLURUECUPERBOLCHIPARVEN 25 de março de 2022 Convocam-se todos os sócios da Associação Cultural do Couto Mineiro do Pejão para Assembleia Geral Ordinária, a realizar na sua sede, site na rua da Linha, Concas, Pedorido, pelas 14 horas e 30 minutos do dia 26 de Março 2022. Ordem de trabalhos: 1. Apresentação e apreciação do relatório de atividades e conta de gerência do ano 2021 e do parecer do conselho fiscal; votação do relatório e conta de gerência do ano 2021. 2. Outros assuntos de interesse para a Associação. Pedorido, 16 de Março de 2022 A Presidente da Mesa da Assembleia Geral, Maria da Conceição Oliveira Rodrigues Nota: Importa continuar a cumprir todas as recomendações da Direção Geral de Saúde, respeitantes à prevenção da Covid19. Assim, todos os participantes devem fazer uso de máscara, proceder à desinfeção das mãos com desinfetante que se encontrará disponível à entrada da sala e manter o distanciamento recomendado. 27 de junho de 2020 Para conhecimento dos associados e demais interessados, divulgamos as deliberações e resumo de outros assuntos tratados na Assembleia Geral Ordinária, realizada na sede da Associação Cultural do Couto Mineiro do Pejão, em 27 de junho de 2020 pelas 14:30h. Ordem de Trabalhos: 1.º - Apresentação, apreciação e votação do Relatório de Atividades e Contas do ano civil de 2019, bem como do Parecer do Conselho Fiscal - Aprovados por unanimidade e aclamação. Foi ainda aprovado um voto de louvor a toda a Direção pela forma notável como procedeu à gestão da Associação durante o ano de 2019. 2.º - Outros assuntos do interesse da Associação. Por solicitação da Senhora Presidente da Mesa da Assembleia Geral o Senhor Presidente da Direção prestou esclarecimentos aos presentes relativos à atividade desenvolvida durante o período de confinamento devido à pandemia COVID-19, designadamente sobre o cancelamento da agenda e da estratégia seguida para planear os ensaios da banda. Referiu ainda que, grande parte da agenda de 2020 transita para a próxima época. Finalmente, destacou a disponibilidade do Maestro, Chefes de naipe e dos músicos para ensaiar e continuar a representar a Banda de Música dos Mineiros do Pejão. O associado Manuel Sousa apresentou uma proposta de louvor para todos os Músicos, Maestro, Professores das Escolas e Alunos, em reconhecimento e gratidão pelo seu esforço, empenho e dedicação à banda, conforme o Senhor Presidente da Direção tinha acabado de atestar. O Presidente do Conselho Fiscal, considerou que o Relatório e Contas evidencia os factos mais relevantes da atividade da associação em 2019, salientado, entre outros aspetos da sua ação, a oportunidade e eficácia das ações desenvolvidas e os resultados positivos obtidos. Congratulava-se e felicitava a Direção pela gestão sã e prudente desenvolvida com efeitos ao nível dos resultados obtidos, e agradeceu todo o apoio que lhe foi prestado para o exercício das suas funções estatuárias. O Presidente da Direção agradeceu aos membros da Direção e dos outros Órgãos o seu apoio e colaboração e, de um modo especial, aos presidentes da Mesa da Assembleia Geral e do Conselho Fiscal, o seu imprescindível contributo dado à vida da Associação (ACCMP). Finalmente, a Presidente da Mesa da Assembleia Geral referiu que se congratulava pelo bom trabalho feito, com transparência, rigor e competência, como se pode comprovar pelo bem elaborado documento sobre o Relatório e Contas, dando os parabéns à Direção, os quais foram corroborados pelos restantes membros da mesa. Congratulava-se ainda pela participação dos associados e pelos preciosos contributos dados, nas variadíssimas e interessantes intervenções feitas sobre os assuntos em debate, e exortava os associados a participar ativamente na vida da sua associação, cumprindo com os seus deveres estatuários, de modo a torná-la cada vez mais forte para que possa enfrentar com êxito os novos desafios do presente e do futuro. Pedorido, 27 de Junho de 2020. O Presidente da Direcção, José Mário da Rocha Faísca 21 de dezembro de 2019 A Associação Cultural do Couto Mineiro do Pejão promove um Concerto de Natal que contará com a atuação de três agrupamentos da sua atividade musical: - Coro da Banda do Pejão- Ensemble de Metais- Banda Juvenil do Pejão Com o apoio da Paróquia de Pedorido, o concerto terá lugar na Igreja Paroquial de Pedorido no dia 28 de dezembro, a partir das 21:30h. Boas Festas com a Boa Música do Pejão!! Viva a Família Pejão!! 16 de dezembro de 2019 A Escola de Música da Banda de Música dos Mineiros do Pejão promove, na próxima sexta-feira 20 de dezembro, a sua Audição de Natal. O talento e actuações dos nossos jovens músicos podem ser apreciados no Auditório da Casa do Povo da Raiva - Castelo de Paiva, a partir das 20h30. Viva a Família Pejão!! 29 de outubro de 2019 A Banda de Música dos Mineiros do Pejão levará a efeito o seu tradicional Concerto de Encerramento alusivo à Época de 2019 que agora termina. Com o apoio da Paróquia de Pedorido, o concerto terá lugar na Igreja Paroquial de Pedorido no próximo dia 10 de novembro às 15:30h. Ao início da noite haverá um jantar de convívio aberto a todos os Sócios, Amigos e Familiares dos músicos. Há lugares limitados, por isso reserve já o seu até ao dia 05 de novembro, contactando os nossos diretores: Mário | 933192842 Fernando | 964209449 Boaventura | 914174816 Venha escutar a Música que vem do fundo da mina.Viva a Família Pejão!! 27 de agosto de 2019 A despedida de agosto e as boas-vindas a setembro são feitas ao mais nível com a II Edição do Festival Arda D’ouro. Realiza-se na área de lazer do Choupal situada em Pedorido, local onde o Arda e o Douro se encontram num elogio à natureza. Procurando ser das e para as nossas gentes, o Arda D’ouro vai o cerne da cultura musical da região do Couto Mineiro do Pejão, apresentado assim em concerto, a Banda de Música dos Mineiros do Pejão que este ano comemora o seu 70.º aniversário. Esta banda é elemento de união e de identidade de toda a região, transpondo muito além aquilo que foi a mina. Surgiu no seio dos seus trabalhadores e transportou-se no tempo. Apresentou-se em concerto público, pela primeira vez em 1949, na Inauguração da Igreja de Pedorido e desde então, consagrou-se ao mais alto nível. A Sociedade Filarmónica Fafense - Banda de Revelhe, associa-se à comemoração dos 70 anos da Banda do Pejão, numa reunião de duas bandas históricas. Importa recordar que em 1960 ambas participaram e foram finalistas na 1.ª categoria do 1.º Grande Concurso Nacional de Filarmónicas e Bandas Civis organizado pelo então FNAT (INATEL). A Banda do “Centro Artístico do Pejão” conquistou o Grande Prémio Nacional e o 1.º Prémio. A Banda de Revelhe - Fafe conquistou o Prémio Dr. Henrique Veiga de Macedo (por mérito especial) e o 2.º Prémio. A abertura do Festival contará com a participação do Coro da Banda dos Mineiros do Pejão a partir das 11h00. A partir das 15h00 teremos os concertos pela Banda de Música dos Mineiros do Pejão e Banda de Revelhe - Fafe. No domingo 01 de setembro às 11h00 será celebrada na Igreja Paroquial de Pedorido uma missa em memória de todos os fundadores, músicos, maestros, dirigentes e sócios falecidos. Viva a Família Pejão... 09 de julho de 2019 Numa iniciativa desenvolvida pela Junta de Freguesia da Lomba e pela Câmara Municipal de Gondomar, realiza-se nos dias 12, 13 e 14 de julho na aldeia de Areja o evento “AREJA EM FESTA“, que oferece um programa que rico em música e animação. A Banda Juvenil dos Mineiros do Pejão realizará um concerto no Sábado, dia 13 a partir das 15:00h. Viva a Família Pejão... 08 de julho de 2019 A Escola de Música da Banda de Música dos Mineiros do Pejão promove no próximo sábado, 13 de julho, um Dia Aberto para contacto com as diversas atividades promovidas no ensino da música. Assim, todos os interessados poderão assistir a um ensaio da Banda Juvenil dos Mineiros do Pejão a partir das 10:00h, tendo a oportunidade de conhecer o trabalho desenvolvido nos bastidores, a base de preparação para os concertos públicos. A partir das 11:00h todos os presentes terão oportunidade de experimentar os diversos instrumentos utilizados na composição da nossa Banda, e ainda conhecer todos os professores da nossa Escola. Aguardamos a tua presença. Viva a Família Pejão... 13 de junho de 2019 Numa iniciativa desenvolvida pela União de Freguesias de Raiva, Pedorido e Paraíso, em parceria com a Câmara Municipal de Castelo de Paiva, realiza-se nos próximos dias 14, 15 e 16 de junho, junto ao Santuário de São Domingos da Serra, na Raiva, a quinta edição do grande evento “COUTO MINEIRO EM FESTA“, contemplando um programa diversificado, que apresenta demonstrações de artesanato, gastronomia, associativismo, concertinas, insufláveis, pinturas faciais, balões e animação ao vivo. A Banda Juvenil dos Mineiros do Pejão realizará um concerto no Sábado, dia 15 a partir das 16:00h. Viva a Família Pejão... 28 de março de 2019 Ao preencher a sua declaração de IRS ajude, sem qualquer custo para si, a Associação Cultural do Couto Mineiro do Pejão, a melhorar a qualidade do ensino e divulgação da música. Para consignar 0,5% do seu IRS à Associação Cultural do Couto Mineiro do Pejão, contribuindo assim para a continuidade dos nossos projetos, basta assinalar com um X em "Instituições culturais com estatuto de utilidade pública" no Quadro 11 do seu impresso de IRS, e colocar o NIF da Associação, que é 503 698 687. A totalidade dos impostos que pagamos destina-se a financiar as despesas públicas do Estado. Os contribuintes não decidem diretamente onde são aplicados. Mas, por força da Lei vigente, existe a possibilidade de destinar 0,5% do nosso IRS a uma determinada Associação Cultural, reconhecida como Pessoa Coletiva de Utilidade Pública, e que prossiga a atividade cultural, como é o caso da Associação Cultural do Couto Mineiro do Pejão. Esta percentagem é retirada ao total que o Estado liquida, e não ao imposto que lhe deve ser devolvido, se houver lugar à restituição. Não existe qualquer custo por destinar 0,5% do IRS à nossa Associação. Contamos consigo. 26 de Dezembro de 2018 A Banda Juvenil dos Mineiros do Pejão irá realizar o seu Concerto de Natal 2018. Uma organização da Associação Cultural do Couto Mineiro do Pejão, com o apoio da Paróquia de Pedorido. Sábado, 29 de Dezembro a partir das 18:00h. Igreja Paroquial de Pedorido. Estará disponível para aquisição o novo álbum da Banda de Música dos Mineiros do Pejão, MYTHOLOGIA. Boas Festas com a Boa Música do Pejão!! Viva a Família Pejão... 25 de Dezembro de 2018 A Banda de Música dos Mineiros do Pejão lança novo álbum. MYTHOLOGIA é composto por 8 faixas, que aposta em obras que exploram sonoridades inspiradas em personagens e locais sobrenaturais. A partir do portão de nuvens do Olimpo, abraçamos desde a música de deuses imortais, a ilhas e reinos. A história deste novo trabalho começou a desenhar-se a 28 de novembro de 2015, data em que a Banda de Música dos Mineiros do Pejão venceu o II Concurso Internacional de Bandas Filarmonia D’Ouro, ao conquistar o 1.º Lugar | 1.º Prémio da 1.ª Secção com 388 pontos em 400 possíveis. Com essa conquista foi premiada com a gravação e edição de um CD, prémio atribuído pela José Lourenço Produções. A primeira oportunidade para aquisição será a 29 de dezembro, no Concerto de Natal que a Banda Juvenil dos Mineiros do Pejão dará na Igreja Paroquial de Pedorido, a partir das 18:00h. Posteriormente poderá ser adquirido através dos órgãos diretivos da Associação. Pode também ser enviado via CTT, bastando para tal solicitá-lo através do mail bandadopejao@hotmail.com. 24 de Outubro de 2018 A Banda de Música dos Mineiros do Pejão levará a efeito o seu tradicional Concerto de Encerramento alusivo à Época de 2018 que agora termina. Com o apoio da Paróquia de Pedorido, o concerto terá lugar na Igreja Paroquial de Pedorido no próximo dia 04 de Novembro às 15:30h. Venha escutar a Música que vem do fundo da mina. Viva a Família Pejão!! 21 de Setembro de 2018 No próximo domingo, 23 de setembro, o centro histórico de Vila Nova de Cerveira recebe o XIII Festival de Bandas de Música. Fator de grande atratividade de público português e galego, este encontro assume-se como um momento de intercâmbio cultural e convívio em torno da valorização da música filarmónica. Organizado pela Cerveira – Associação Cultural e Recreativa e com o apoio do Município de Vila Nova de Cerveira, o evento conta com a participação de cinco bandas que, após um desfile pelas principais ruas do centro, preparam um grande concerto a partir das 15h00. A par da Banda de Música dos Mineiros do Pejão, as bandas convidadas deste ano são: Sociedade Musical Banda Lanhelense (Caminha), Banda Marcial do Vale (Santa Maria da Feira), Banda Musical de Arouca, e Banda da Associação Recreativa e Musical de Vilela (Paredes). O encerramento está marcado para as 19h00, com a Marcha de Valdemar Sequeira - “Ponte da Amizade” - interpretada em uníssono pelas bandas participantes. Viva a Família Pejão!! 07 de Setembro de 2018 A Academia de Música de Castelo de Paiva é um estabelecimento do ensino especializado de música lecionando cursos básicos e secundários de música de acordo com os normativos em vigor e a autorização concedida pelo Ministério da Educação. Para comemoração dos seus 30 anos de atividade terá lugar na Quinta do Pinheiro - Castelo de Paiva, nos dias 7 e 8 de Setembro, o Festival 'Academia na Comunidade', onde várias coletividades musicais do concelho se juntam para assinalar a efeméride. A Banda de Música dos Mineiros do Pejão marcará presença com o seu concerto no dia 8 de Setembro a partir das 22:00h. Viva a Academia de Música de Castelo de Paiva!!Viva a Família Pejão!! 11 de Julho de 2018 Com o terminar do ano letivo 2017/2018, os alunos da Escola de Música da Banda do Pejão e membros da Banda Juvenil dos Mineiros do Pejão apresentam-se para um Concerto Final de Ano Letivo. O concerto está integrado numa tarde de convívio para a qual a Associação Cultural do Couto Mineiro do Pejão convida todos os Músicos, Familiares, Sócios e Amigos a fazerem parte da festa da Família Pejão. 15:00h - Início do Convívio 18:00h - Concerto pela Banda Juvenil dos Mineiros do Pejão Sábado, 14 de Julho de 2018, na sede da ACCMP 06 de Julho de 2018 A Banda de Música dos Mineiros do Pejão informa que estão abertas as inscrições para sua Escola de Música. As atividades lecionadas serão a Aula de Formação Musical, Aula de Instrumento e Classe de Conjunto. As inscrições decorrem até ao dia 31 de Outubro. Podem ser efectuadas junto dos docentes ou através do e-mail bandadopejao@hotmail.com. Viva a Família Pejão!! 08 de Abril de 2018 A Associação Cultural do Couto Mineiro do Pejão convida a assistir ao Concerto de Primavera da Banda Juvenil dos Mineiros do Pejão que terá lugar no próximo dia 15 de Abril, pelas 15:30h, no Coreto de Folgoso. Boa Primavera com a Boa Música do Pejão!! Viva a Família Pejão!! 31 de Março de 2018 A Banda de Música dos Mineiros do Pejão deseja uma doce Páscoa a todos os seus Sócios, Amigos e Simpatizantes. Viva a Família Pejão!! 10 de Dezembro de 2017 A AplausoPadrãoCultura | Associação Cultural de Oliveira do Arda e a Associação Cultural do Couto Mineiro do Pejão promovem a realização de um concerto solidário para com as vitimas dos incêndios ocorridos a 15 de Outubro. O concerto "Outono Solidário" contará com a presença do Coro da Associação Cultural do Couto Mineiro do Pejão, da Atípica Orquestra e da Banda Juvenil dos Mineiros do Pejão. Dia 17 de Dezembro a partir das 15:30h no Auditório Municipal de Castelo de Paiva. "Aprecie a música, cultive a amizade, promova a solidariedade". Recordamos que todos podem contribuir com o seu donativo através da Conta Oficial "Castelo de Paiva Solidário" com o IBAN PT50 0045 1345 4022 3338 9763 1. 06 de Dezembro de 2017 A Escola de Música dos Mineiros do Pejão promove, no próximo Sábado 09 de Dezembro, a sua audição do 1.º período do Ano Lectivo 2017/2018. Assim teremos as actuações musicais dos nossos jovens talentos, dividos pelos seguintes momentos: Audição de Metais e Percussão - 17:00h Audição de Madeiras - 21:00h Não percam, na sede da Associação Cultural do Couto Mineiro do Pejão. Viva a Família Pejão!! 07 de Novembro de 2017 Os agrupamentos musicais do município de Castelo de Paiva vão reunir-se para a realização de um concerto solidário de angariação de fundos para as vitimas dos incêndios ocorridos a 15 de Outubro. O concerto "Música por Nós" contará com a presença da Banda Marcial de Bairros, Banda Musical de Fornos, Banda de Música dos Mineiros do Pejão e a Orquestra de Sopros da Academia de Música de Castelo de Paiva. Dia 12 de Outubro a partir das 15:00h no Pavilhão Municipal do Couto Mineiro, na Raiva. Todos podem contribuir com o seu donativo através da Conta Oficial "Castelo de Paiva Solidário" com o IBAN PT50 0045 1345 4022 3338 9763 1. #juntosvamosreconstruir 18 de Outubro de 2017 A Banda de Música dos Mineiros do Pejão levará a efeito o seu tradicional Concerto de Encerramento alusivo à Época de 2017 que agora termina. Com o apoio da Paróquia de Pedorido, o concerto terá lugar na Igreja Paroquial de Pedorido no próximo dia 29 de Outubro às 15:30h. Venha escutar a Música que vem do fundo da mina. Viva a Família Pejão!! 14 de Agosto de 2017 Estão abertas as inscrições para a Escola de Música da Banda de Música dos Minei